



RELATÓRIO DE GESTÃO **EXERCÍCIO 2025**

CONSELHO REGIONAL DE ECONOMIA –
12ª REGIÃO ALAGOAS

CONSELHO REGIONAL DE ECONOMIA - 12ª REGIÃO ALAGOAS

RELATÓRIO DE GESTÃO EXERCÍCIO DE 2025

Relatório de Gestão do exercício de 2025 apresentado aos órgãos de controle externo e à sociedade como prestação de contas anual a que esta Unidade Jurisdicionada está obrigada nos termos do parágrafo único do art. 70 da Constituição Federal, elaborado de acordo com as disposições da Decisão Normativa TCU Nº 178, de 23 de outubro de 2019, e da Portaria TCU Nº 378, de 05 de dezembro de 2019.

Conselho Federal de Economia
Conselho Regional de Economia da 12ª Região - AL (Unidade Responsável)

**MACEIÓ
2025**

SUMÁRIO

APRESENTAÇÃO	03
ESTRUTURA E CONTEÚDO	04
Mensagem do Dirigente Máximo.....	06
Capítulo 01 – Visão Geral Organizacional e Ambiente Externo	07
Capítulo 02 – Riscos, Oportunidades e Perspectivas	10
Capítulo 03 –Governança, Estratégia e Desempenho.....	11
Capítulo 04 – Informações Orçamentárias, Financeiras e Contábeis	19

APRESENTAÇÃO

Esse relatório de gestão tem como objetivo apresentar as principais atividades desenvolvidas no ano de 2025 pelo Conselho Regional de Economia da 12ª Região - ALAGOAS, Autarquia Federal, instituída pela Lei nº 1.411/51 e alterações promovidas pelo Decreto nº 31.794/52 e pelas Leis nº 6.021/74 e 6.537/78.

A apresentação dessas ações em forma de relatório, além de atender às normas do TCU, visa subsidiar as tomadas de decisão da governança, possibilitando aos gestores ter acesso a todas as dimensões de um determinado projeto desenvolvido pelo CORECON/AL.

ESTRUTURA E CONTEÚDO
ROL DE RESPONSÁVEIS

1º Terço (triênio 2025 – 2027)	
Membros Efetivos	
Cleydner Marques de Magalhães Maurício	Registro no CORECON Nº 609
Ivaldo Pinto de Barros	Registro no CORECON Nº 370
José Gomes Filho	Registro no CORECON Nº 333
Membros Suplentes	
José Hélder Pessoa Nunes	Registro no CORECON Nº 341
Benedita Helena Soares de Azevedo	Registro no CORECON Nº 286
Nicanor Costa Neto	Registro no CORECON Nº 151
2º Terço (triênio 2023 – 2025)	
Membros Efetivos	
José Alex Tenório da Costa	Registro no CORECON Nº 712
Laurentino Rocha da Veiga	Registro no CORECON Nº 303
Gilda Santana de Souza Targino da Rocha	Registro no CORECON Nº 266
Membros Suplentes	
Frederico Ferreira Barbosa	Registro no CORECON Nº 135
Carlos Augusto Carvalho deBulhões	Registro no CORECON Nº 63

Raul Costa Cavalcanti Manso	Registro no CORECON N° 1031
3° Terço (triênio 2024 – 2026)	
Membros Efetivos	
Marcos Antônio Moreira Calheiros	Registro no CORECON N° 308
Mário Humberto Lima Silva	Registro no CORECON N° 379
José Ulisses Ávila Pereira	Registro no CORECON N° 379
Membros Suplentes	
José Geraldo Marques Junior	Registro no CORECON N° 941
Everaldo de Souza Barbosa	Registro no CORECON N° 555
José Clailton Moreira Fernandes	Registro no CORECON N° 738

MENSAGEM DO PRESIDENTE DO CORECON-AL



Marcos Antônio Moreira Calheiros
Presidente do CORECON-AL



Cleydner Marques de Magalhães Maurício
Vice-Presidente do CORECON-AL

O CORECON-AL é uma Autarquia Federal que atua na área de fiscalização da profissão de Economista. Nosso trabalho tem sido difícil, nesses últimos anos de incertezas na economia nacional e principalmente no âmbito estadual.

Reafirmamos nosso compromisso com o crescimento do CORECON-AL, almejando fortalecer a classe e buscando a qualificação de nossos processos.

O objetivo do Relatório de Gestão 2025 é compartilhar com a sociedade o desenvolvimento de nossas ações visando o fortalecimento da profissão do economista.

Nas próximas páginas, apresentamos com mais detalhes os resultados obtidos no exercício 2025.

Capítulo 01

VISÃO GERAL ORGANIZACIONAL E AMBIENTE EXTERNO

Finalidade, competência e circunstâncias em que atua.

As ações dos Conselhos Federal e Regionais de Economia têm por fundamento a missão institucional a eles atribuída pela Lei 1411/51 e como princípio básico de legitimidade a preservação da incolumidade dos interesses da sociedade em função do exercício profissional. A fundamentação detalhada desses princípios de legitimidade pode ser encontrada na Nota Técnica 3 da consolidação. (Precedente: TRF 4ª, Região, 3ª Turma, Apelação em Mandado de Segurança 95.04.53304-3/PR, DJU 25/11/98).

Compete aos Conselhos Regionais de Economia (art.10 da Lei 1411/51):

- a) organizar e manter o registro profissional dos economistas;
- b) fiscalizar a profissão de economista;
- c) expedir as carteiras profissionais;
- d) auxiliar o COFECON na divulgação da técnica e cumprimento do programa referido no art. 7º, letra "i" da Lei 1411/51;
- e) impor as penalidades previstas na lei;
- f) elaborar o seu regimento interno para exame e aprovação pelo COFECON.

São ainda atribuições dos CORECONS:

- a) realizar o programa de atividades elaborado pelo COFECON no sentido de disseminação da técnica econômica nos diversos setores da economia nacional promovendo estudos e campanhas em prol da racionalização econômica do país (Decreto 31794/521, art. 36);
- b) arrecadar as multas, anuidades, taxas e demais rendimentos, bem como promover a distribuição das cotas de arrecadação conforme os critérios de repartição fixados na Lei 1411/51 (Decreto 31794/521, art. 36);
- c) organizar e desenvolver cursos, palestras, seminários e discussões a respeito de ética profissional (inclusive nas escolas de Economia), visando à formação da consciência dos futuros economistas para os problemas fundamentais da Ética;
- d) estabelecer normas reguladoras para os processos administrativos por meio dos quais exerce suas competências de fiscalização, registro e administração, obedecidas as normas desta consolidação (Decreto 31794/521, arts. 30 alíneas i, k' e l' e 50).

Identificação do CORECON-AL, sua Missão e visão

O Conselho Regional de Economia, com sede em Maceió, é uma autarquia pública federal de fiscalização profissional e com jurisdição em todo o Estado de Alagoas.

Denominação Completa: Conselho Regional de Economia 12ª Região – Alagoas	
Denominação Abreviada: CORECON-AL	
Natureza Jurídica: Autarquia Federal	CNPJ: 12.189.635/0001-68
Principal Atividade: Fiscalização Profissional	Código CNAE: 9412-0/01
Telefones/Fax Contato: (82) 3221-3850 /3035-3583	
Endereço Eletrônico: corecon-al@cofecon.org.br	
Endereço Postal: Rua Dias Cabral, 165 – Centro – Maceió – AL. CEP: 57020 - 250	

Missão

Contribuir para o desenvolvimento socioeconômico do Estado de Alagoas e assegurar o exercício legal e ético da profissão do economista no Estado.

Visão

Ser referência como entidade profissional que contribui de forma decisiva para o desenvolvimento econômico com justiça social.

Estrutura organizacional

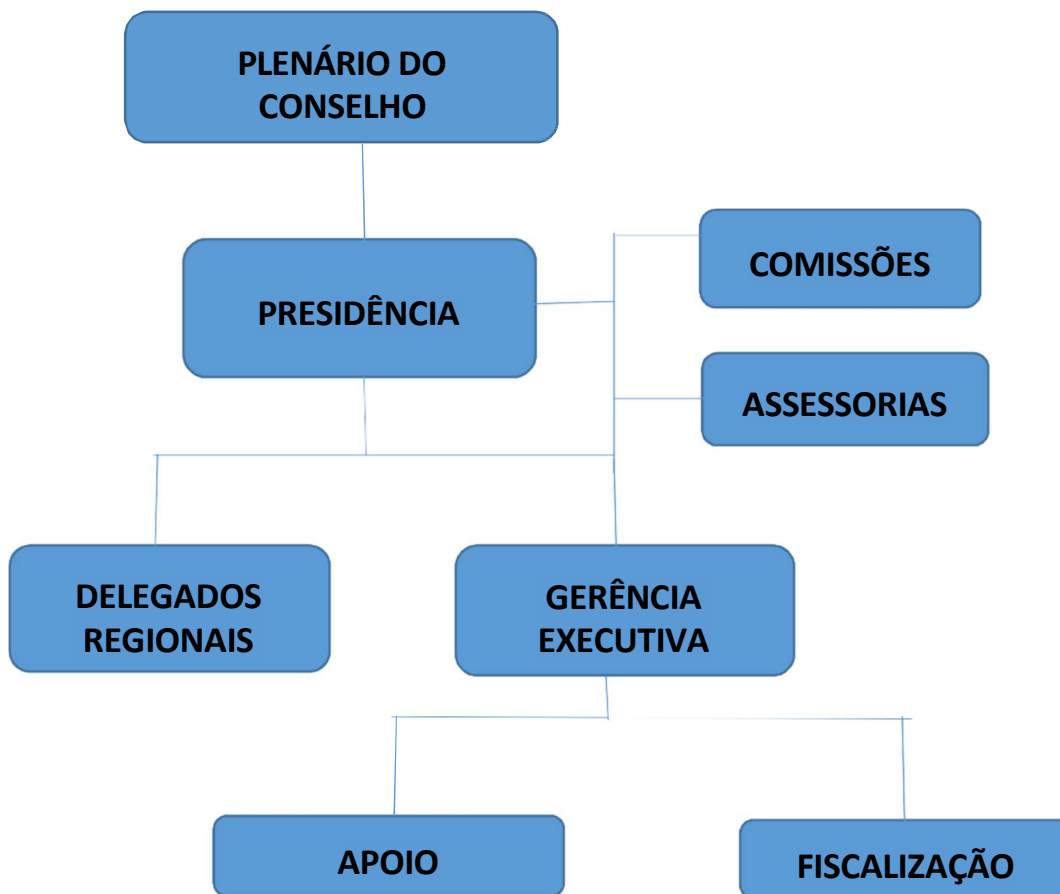

Principais canais de comunicação com a sociedade e partes interessadas

Os principais canais de acesso que o cidadão dispõe para contato com o CORECON/AL são o site (www.corecon-al.org.br), o e-mail (corecon-al@cofecon.org.br) e através do telefone (82) 3221 – 3850.

Ambiente externo

Fatores externos como a crise econômica instaurada no País nos últimos anos e a baixa procura pelo curso de Economia deixam o CORECON-AL numa situação delicada em termos de melhorias em sua arrecadação.

Modelo de negócios

Durante o exercício 2025 o CORECON-AL não desenvolveu um modelo de negócios (ou cadeia de valor).

Capítulo 02

RISCOS, OPORTUNIDADES E PERSPECTIVAS

Quais são os riscos específicos que afetam a capacidade do CORECON-AL gerar valor em curto, médio e longo prazo e como o Conselho Regional lida com eles?

O CORECON-AL é uma Autarquia onde suas receitas são oriundas quase que exclusivamente pelas anuidades pagas pelos profissionais registrados por força da legislação. Sendo assim, a crise econômica dos últimos anos e a baixa procura pelo curso de Economia são fatores determinantes que afetam diretamente na arrecadação deste Conselho de Classe.

O CORECON-AL vem buscando diminuir a inadimplência dos profissionais já registrados para arrecadar mais receitas e ao mesmo tempo vem fazendo um trabalho in loco nas escolas, com a finalidade de demonstrar aos jovens o campo de atuação do economista, a fim de desenvolver o interesse dos alunos na profissão.

Vinculação entre riscos, oportunidades e perspectivas:

a) Risco: alta inadimplência.

Oportunidade: aumentar a arrecadação.

Perspectiva: realizar cobrança de débitos facilitando os pagamentos a fim de firmar mais acordos com economistas inadimplentes com suas anuidades.

b) Risco: baixa procura pelo curso de Economia pelos vestibulandos.

Oportunidade: aumentar a procura pelo curso de Ciências Econômicas.

Perspectiva: palestra aos alunos do ensino médio demonstrando o campo de atuação de um profissional de economia.

Capítulo 03

GOVERNANÇA, ESTRATÉGIA E DESEMPENHO

Para onde o CORECON-AL deseja ir e como ele pretende chegar lá?

O CORECON-AL tem como objetivos principais o aumento em sua arrecadação, funciona na Casa do Economista, juntamente com o SINDECON/AL, situado na Rua Dias Cabral, 1º andar, Centro, Cep: 57020-250 – Maceió/AL. E bem localizada que facilite a logística para atender a todos os economistas.

Devido à baixa procura pelo curso de economia e a crise econômica dos últimos anos, nossa arrecadação diminuiu consideravelmente nos últimos anos. Sendo assim, o CORECON-AL busca ainda alternativas para viabilizar seus objetivos, tais como parcerias com os setores públicos e privados.

Descrição das estruturas de governança

O Conselho Regional de Economia da 12ª Região – Alagoas é constituído do Plenário, seu órgão Deliberativo, integrado, no mínimo, por 9 (nove) Conselheiros, substituíveis por suplentes em igual número, todos eleitos em conformidade com disposições legais e regulamentação baixada pelo COFECON – Conselho Federal de Economia (Art. 5º e § 4º do art. 6º da Lei nº 6.537/78).

Compete ao Plenário deliberar sobre os meios necessários para a organização e a manutenção do registro profissional dos economistas, definir as medidas destinadas ao desenvolvimento da fiscalização da profissão de economista, alterar este Regimento Interno, eleger, dentre os Conselheiros Efetivos, o Presidente e o Vice-Presidente do órgão, desempenhar as atribuições de Tribunal Regional de Ética, julgar os pedidos de registro, autorizar a criação, supressão e a modificação de órgãos ou cargos na estrutura organizacional do CORECON/AL; fixar os salários e gratificações dos funcionários, bem como aprovar o quadro e os normativos de pessoal; deliberar sobre a proposta orçamentária a ser submetida ao Conselho Federal de Economia - COFECON e o programa de ação para o exercício; e deliberar sobre doações, legados, subvenções e convênios, incluindo toda forma de auxílio financeiro a terceiros. O controle interno é feito pela Comissão de Tomadas de Contas - CTC, constituída de 3 (três) membros, escolhidos entre os Conselheiros que integram o Plenário, com mandato de 1 (um) ano,

inadmitida a recondução, em escrutínio aberto e por maioria dos votos, com a competência para exercer a função de controle interno do CORECON-AL.

Como a estrutura de governança apoia a capacidade do CORECON-AL de alcançar seus objetivos?

O CORECON-AL é formado pela Plenária que conta com 18 Conselheiros, 9 (nove) titulares e 9 (nove) suplentes, todos com formação em economia e com registro no Conselho Regional e seu corpo administrativo formado por 1 (um) funcionário efetivo e 1 (um) estagiário. A Plenária se reúne por no mínimo 7 (sete) vezes ao ano, onde aprecia todos os processos elaborados pela área administrativa, tais como registros definitivos, cancelamentos de registros, aprovações dos balancetes da entidade, entre outros. Nessas reuniões da Plenária é onde são discutidos os planos estratégicos para as ações do CORECON-AL.

Os funcionários ficam encarregados da parte de expediente, tais como emissão de anuidades (junto com a instituição financeira), emissão de boletos para pagamentos de anuidades em atraso, de ART's (Anotação de Responsabilidade Técnica) para projetos, emissão de novas carteiras dos profissionais de economia, realizam os pagamentos da entidade, entre outros.

Principais objetivos estratégicos:

- a) Divulgar a profissão de economista em todo o Estado, com palestras para estudantes do ensino médio;
- b) Exigir dos órgãos públicos o registro no Conselho de Classe do profissional de economia responsável por projetos de viabilidade econômico-financeiro;
- c) Aumentar a receita, através de parcelamentos;
- d) Realizar com mais ênfase a fiscalização sobre pessoas físicas e pessoas jurídicas.

Principais programas, projetos e iniciativas:

- a) Valorizar a Profissão de Economista em Alagoas, onde a atuação é efetuada por intermédio de debates e entrevistas em televisão, rádio e jornal, publicações em sites, blogs, realização de cursos e eventos com temas atuais sobre a Conjuntura Econômica, Estadual e Nacional, somando para qualificação dos nossos registrados como também da população de formageral;
- b) Fomentar a atuação junto as Instituições de Ensino Superior, que possuem curso na área de Ciências Econômicas, com finalidade de aproximar os estudantes do órgão que regulamenta a atuação profissional dos economistas;

c) Dentro do plano estratégico no âmbito da atuação da fiscalização, fiscalizar entidades públicas e empresas que utilizem serviços profissionais de economista, a fim de verificar eventuais casos de exercício ilegal da profissão e solicitar a devida regularização, bem como fiscalizar as Pessoas Jurídicas que prestem serviços voltados para a área de economia, com a intenção de identificar as empresas ainda não registradas e solicitar a devida regularização perante o conselho.

Número de profissionais e empresas com registro ativo e registros cancelados

Registro Pessoa Física Ativo	376
Registro Pessoa Jurídica Ativo	09
Registros Cancelados	10

Valor total efetivamente gasto com a função de fiscalização do exercício profissional

Como a estrutura do CORECON/AL é pequena, a função de fiscalização do exercício da profissão fica inserida nas funções administrativas de seus funcionários, não havendo assim, um valor específico para esta função.

Valor total gasto com as demais atividades finalísticas (registro, normatização, julgamento e orientação)

Não há como mensurar valores específicos para cada item. O CORECON/AL é uma Autarquia de pequena estrutura, sendo assim, estas funções se fundem a rotina administrativa de seus funcionários.

RESULTADOS E DESEMPENHO DA GESTÃO

Até que ponto o CORECON-AL já alcançou seus objetivos estratégicos para o exercício e quais os impactos?

O CORECON-AL terminou o exercício 2025 com superavit financeiro. Para os próximos exercícios, a Autarquia vai continuar colocando em prática um plano de cobranças de débitos mais ativo e com a opção do recebimento das dívidas por meio de parcelamento, uma forma garantida de receber a dívida e ao mesmo tempo que facilitapara o economista na realização do acordo perante o CORECON-AL.

Rua Dias Cabral, 165 - Centro - 1º andar - CEP: 57020-250 - Maceió - AL.

Telefone (82) 3221-3850 - E-mail: corecon-al@cofecon.org.br

Resultados da área fim:

O exercício 2025 iniciou com uma Proposta Orçamentária orçada em R\$ 336.860,00 (trezentos e trinta e seis mil, e oitocentos e sessenta reais).

A receita arrecadada foi de R\$ 199.883,50 (cento e noventa e nove mil, oitocentos e oitenta e três, e cinquenta centavos), ou seja, 59,34% (Cinquenta e nove vírgula trinta e quatro por centos) da receita orçada.

Em contrapartida a despesa foi de R\$ 195.093,30 (cento e noventa e cinco mil e noventa e três, e trinta centavos) correspondendo a 62,96% (sessenta e dois, e noventa e seis por cento) da despesa prevista que foi de R\$ 309.860,00 (trezentos e nove mil, e oitocentos e sessenta reais).

As prioridades da Gestão são de melhorar a arrecadação por meio de cobranças e execuções fiscais aos economistas inadimplentes, bem como realizar benfeitorias no prédio onde se localiza a sede do Conselho e tentar disseminar a profissão do economistas junto, com a sociedade.

Gestão orçamentária e financeira.

A gestão orçamentária e financeira é realizada através da Presidência com auxílio do setor contábil da entidade.

Gestão de pessoas.

A gestão de pessoas visa a integração dos recursos humanos na administração do Conselho, com o máximo estímulo em termos de vencimentos e benefícios possível, isto é, subordinado ao equilíbrio financeiro da Autarquia, mediante aplicação dos princípios da Lei de Responsabilidade Fiscal como parâmetro.

a) Quadro de funcionários:

NOME	DATA DE NASCIMENTO	DATA DA ADMISSÃO	FORMA DE INGRESSO	CARGO	ESCOLARIDADE
Janielle Cristina Oliveira do Nascimento Souza	21/04/2000	15/08/2022	Contrato	Estagiário de Economia	Nível Superior em Andamento
Inaldo Romão da Silva Filho	25/04/1982	12/03/2003	CLT	Profissional de Assistência aos Economistas - PAE	Nível Médio Completo

b) Contratação de mão de obra temporária:

A terceirização de mão de obra no CORECON/AL é feita por meio de licitação ou dispensa de licitação, quando os valores são compatíveis com os previstos em lei. Os gastos com mão de obra temporária foram os seguintes:

Demonstrativo de Serviços Terceirizados no exercício 2025

Serviços de manutenção, configuração e reparo em impressoras	
Julien Aguiar	R\$ 1.100,00
Compra de estantes de aço	
Estruturação	R\$ 738,00
Compra de Material para pintura	
Casas Jardim	R\$ 2.330,00
Compra de Material para pintura	
Casas Jardim	R\$ 689,40
Compra de Condicionador de Ar	
Frio peças	R\$ 2.760,00
Instalação de Condicionador de Ar	
Turbo Frio Climatização	R\$ 700,00
Compra de Molduras para as Fotos da Galeria dos Presidentes	
Central das molduras	R\$ 810,00
Compra Móveis para Escritório	
RL Office	R\$ 2.100,00
Compra Móveis para Escritório	
RL Office	R\$ 1.426,00
Serviços de Alvenarias	
Thales Alves Torres Barbosa	R\$ 750,00
Confecção de Banners para a Divulgação da XIV Gincana Nacional de Economia 2025	
Julien Aguiar	R\$ 1.440,00
Confecção de Banners para a Divulgação do 13º Prêmio de Estímulo ao Estudante de Economia 2025	
Julien Aguiar	R\$ 1.200,00
Manutenção em Impressora	
Elvis Cavalcante Macedo	R\$ 260,00
Compra de Material de Expediente	
Empresa Global Livraria e Papelaria	R\$ 1.245,90
Confecção de Banners para a divulgação do Desafio Quero Ser Economista 2025 e para divulgar a visita técnica dos bairros afetados pela Mineradora Braskem	
Julien Aguiar	R\$ 1.360,00
Referentes à impressão de cartazes para a divulgação do Desafio Quero Ser Economista 2025	
Julien Aguiar	R\$ 400,00

Referentes à impressão de cartazes, comendas, certificados e cartões, para a Comemoração do dia 13 de agosto dia do Economista	
Julien Aguiar	R\$ 2.865,00
Referentes ao aluguel de equipamentos, som, telão, datashow, computador e outros, para a realização da Comemoração do dia do Economista, no dia 13 de agosto de 2025, onde foram entregues comendas, certificados e cartões. Foi proferida uma palestra com o renomado Economista Luiz Alberto Machado sobre o tema: Economia Criativa	
Julien Aguiar	R\$ 2.500,00
Referentes à criação de Designers para o Evento do dia 13 de agosto dia do Economista	
Julien Aguiar	R\$ 300,00
Referentes à compra de uniformes para os funcionários do CORECON/AL	
Betânia Maria Ferreira Candido	R\$ 1.442,40
Referentes à compra de arranjo de flores para as festividades do dia do economista	
Branca Rosa Silveira de Mendonça Fragoso	R\$ 420,00
Confecção de Material para a Premiação das Monografias do 13º Prêmio de Estímulo ao Estudante de Economia 2025	
Julien Aguiar	R\$ 500,00
Referentes ao aluguel de equipamentos, som, telão, datashow, computador e outros, para a realização das Premiações do 13º Prêmio de Estímulo ao Estudante de Economia 2025, onde foi entregue Comenda Celso Furtado ao Economista e ex-Governador do Estado de Alagoas e ex-Senador da República Federativa do Brasil, Teotônio Brandão Vilela Filho. Foi proferida uma palestra com o renomado Economista Luiz Barnabé de Almeida sobre o tema: História da Inteligência Artificial até os dias de hoje	
Julien Aguiar	R\$ 2.500,00

c) Quadro despesas com pessoal:

DESPESAS COM PESSOAL EXECUTADA	R\$ 30.472,65
Vencimentos e vantagens	R\$ 27.569,61
Salários	R\$ 24.273,95
13º salários	R\$ 1.880,56

Abono constitucional de férias	R\$ 1415,10
Indenizações trabalhistas	R\$ 0,00
Despesas Variáveis	R\$ 2.903,04
Diárias de funcionários	R\$ 00,00
Diárias de Conselheiros	R\$ 00,00
Vale transporte	R\$ 2.903,04
Vale alimentação	R\$ 0,00
Obrigações Patronais	R\$ 7.922,52
INSS	R\$ 5584,77
FGTS	R\$ 2078,04
Pis/Folha	R\$ 259,71

Gestão da tecnologia da informação

Os principais sistemas de informações do Conselho Regional de Economia de Alagoas são o BRC, Studios TI

O Corecon-AL se utiliza, para cumprir suas metas e objetivos, o suporte tecnológico da Empresa BRC Conselhos por intermédio do sistema BRC - O sistema BRC detém as informações cadastrais e financeiras dos economistas e das empresas inscritas no Conselho. Além disso, ele é utilizado para controle de processos, fiscalizações e eleições. Para tanto, com simples comandos, o sistema BRC gera as anuidades dos inscritos, controla os dados financeiros (anuidade, renegociações, taxas e emolumentos), faz o controle de dívida ativa, emite certidões de regularidade, emite boletos bancários, dentre outras funcionalidades.

O Siscac, por sua vez, é o sistema utilizado para o controle integrado de contabilidade e orçamento. Por intermédio deste sistema, pode-se realizar, dentre outras coisas, o controle orçamentário, registro e controle dos lançamentos contábeis, a impressão de demonstrativos de receitas e despesas detalhadas e impressão e/ou visualização dos demonstrativos contábeis (Balanço Patrimonial, Financeiro e Orçamentário, Balanço Patrimonial Comparado, Demonstrativo das Variações Patrimoniais, Comparativo da Receita Orçada/Arrecadada, Comparativo da Despesa Orçada/Realizada, Demonstrativo de Verificação Analítica, Livro Razão, Livro Diário e Fluxo de Caixa), além de ações ligadas às Notas de Empenho e ao Suprimento de Fundos. O CORECON/AL utiliza o Studio TI desenvolvido pela empresa Studios Tecnologia da Informação Ltda – CNPJ nº 08.545.231/0001-92. Este sistema é responsável pelo serviço contábil do CORECON/AL.

Foram contratado pelo Conselho Federal de Economia, que disponibiliza com ônus para os CORECON's.

O montante de recursos aplicados em Sistemas Contábil e Financeiro em 2025, foi de R\$ 7.110,37 (Sete mil, cinco e dez reais e trinta e sete centavos)

Durante o exercício 2025 o CORECON-AL não realizou nenhuma licitação.

Gestão patrimonial e infraestrutura.

O CORECON/AL zela da melhor forma possível por seu patrimônio físico, como bens móveis, materiais de escritório, arquivos, etc. Como não possui sede própria, se utiliza de pequenas melhorias na infraestrutura do imóvel no qual funciona, como reparos pontuais para preservação do prédio, bem como em melhorias para maior segurança contra possíveis roubos e furtos.

Gestão de custos.

A gestão de custos é realizada através da Presidência com auxílio do setor administrativo da entidade.

Sustentabilidade ambiental.

O CORECON/AL faz o uso de práticas e métodos administrativos que visam reduzir ao máximo o impacto ambiental de suas atividades, dando ênfase a sustentabilidade.

Capítulo 04

INFORMAÇÕES ORÇAMENTÁRIA, FINANCEIRAS E CONTÁBEIS

Demonstrativos Contábeis.

Balancete Analítico de Verificação;
Comparativo das Receitas Orçadas com Arrecadadas;
Comparativo das Despesas Autorizadas com Realizadas;
Balanço Orçamentário;
Balanço Financeiro;
Balanço Patrimonial Comparado;
Demonstrativo das Variações Patrimoniais.

Balancete Analítico de Verificação



CONSELHO REGIONAL DE ECONOMIA 12ª REGIÃO - CORECON AL
 CNPJ: 12.189.635/0001-68
 RUA DIAS CABRAL, 165 - 1º ANDAR
 MACEIÓ-AL

Telefone: (82) 3221-3850

Balancete de Verificação

Período: 01/10/2025 até 31/12/2025

Número da Conta	Descrição	Saldo Exec. Anterior	Movimento Devedor	Movimento Credor	Saldo Atual
1	ATIVO	374.854,12	78.006,95	103.845,00	349.016,07
1.1	ATIVO CIRCULANTE	139.995,66	78.006,95	103.845,00	114.157,61
1.1.1	CAIXA E EQUIVALENTES DE CAIXA	138.501,24	74.678,83	99.022,46	114.157,61
1.1.1.1	CAIXA E EQUIVALENTES DE CAIXA	138.501,24	74.678,83	99.022,46	114.157,61
1.1.1.1.03	BANCOS CONTA MOVIMENTO	0,00	61.731,68	61.731,68	0,00
1.1.1.1.03.01	BANCO DO BRASIL S/A	0,00	61.731,68	61.731,68	0,00
1.1.1.1.03.01.001	Banco do Brasil S/A - 125.389-1	0,00	61.731,68	61.731,68	0,00
1.1.1.1.05	DISPONÍVEL VINCULADO EM C/C BANCÁRIA	138.501,24	12.947,15	37.290,78	114.157,61
1.1.1.1.05.01	BANCOS-C/VINCULADA APLIC. EM CADERNETA DE POUPANÇA	138.501,24	12.947,15	37.290,78	114.157,61
1.1.1.1.05.01.001	Banco do Brasil S/A -	138.501,24	12.947,15	37.290,78	114.157,61
1.1.3	DEMAIS CRÉDITOS E VALORES DE CURTO PRAZO	1.494,42	3.328,12	4.822,54	0,00
1.1.3.1	ADIANTAMENTOS CONCEDIDOS A PESSOAL E A TERCEIROS	1.494,42	2.328,12	3.822,54	0,00
1.1.3.1.01	ADIANTAMENTOS A PESSOAL	1.494,42	2.328,12	3.822,54	0,00
1.1.3.1.01.01	ADIANTAMENTOS A PESSOAL	1.494,42	2.328,12	3.822,54	0,00
1.1.3.1.01.01.002	FÉRIAS	0,00	2.328,12	2.328,12	0,00
1.1.3.1.01.01.003	ADIANTAMENTO DE 13º SALÁRIO	1.494,42	0,00	1.494,42	0,00
1.1.3.7	SUPRIMENTOS DE FUNDOS A COMPROVAR	0,00	1.000,00	1.000,00	0,00
1.1.3.7.01	SUPRIMENTOS DE FUNDOS A COMPROVAR	0,00	1.000,00	1.000,00	0,00
1.1.3.7.01.01	SUPRIDOS	0,00	1.000,00	1.000,00	0,00
1.1.3.7.01.01.001	Inaldo Romão	0,00	1.000,00	1.000,00	0,00
1.2	ATIVO NÃO-CIRCULANTE	234.858,46	0,00	0,00	234.858,46
1.2.1	ATIVO REALIZÁVEL A LONGO PRAZO	131.175,38	0,00	0,00	131.175,38
1.2.1.1	CRÉDITOS REALIZÁVEIS A LONGO PRAZO	131.175,38	0,00	0,00	131.175,38

Número da Conta	Descrição	Saldo Exec. Anterior	Movimento Devedor	Movimento Credor	Saldo Atual
1.2.1.1.03	DÍVIDA ATIVA EXECUTADA	131.175,38	0,00	0,00	131.175,38
1.2.1.1.03.05	DÍVIDA ATIVA - FASE ADMINISTRATIVA - EXIGÍVEL	131.175,38	0,00	0,00	131.175,38
1.2.1.1.03.05.001	DÍVIDA ATIVA - OUTROS	131.175,38	0,00	0,00	131.175,38
1.2.2	INVESTIMENTOS, IMOBILIZADO E INTANGÍVEL	103.683,08	0,00	0,00	103.683,08
1.2.2.2	IMOBILIZADO	103.683,08	0,00	0,00	103.683,08
1.2.2.2.01	BENS MÓVEIS	103.683,08	0,00	0,00	103.683,08
1.2.2.2.01.01	BENS MÓVEIS	103.683,08	0,00	0,00	103.683,08
1.2.2.2.01.01.001	Mobiliário em Geral	12.624,26	0,00	0,00	12.624,26
1.2.2.2.01.01.002	Máquinas, Motores e Aparelhos	17.996,41	0,00	0,00	17.996,41
1.2.2.2.01.01.006	Equipamentos de Informática	43.262,61	0,00	0,00	43.262,61
1.2.2.2.01.01.008	Bibliotecas	92,00	0,00	0,00	92,00
1.2.2.2.01.01.009	Equipamentos Diversos	6.888,92	0,00	0,00	6.888,92
1.2.2.2.01.01.010	Benfeitorias em Predios	20.845,47	0,00	0,00	20.845,47
1.2.2.2.01.01.099	Outros Bens Móveis	1.973,41	0,00	0,00	1.973,41
2	PASSIVO E PATRIMÔNIO LÍQUIDO	344.225,87	48.484,47	48.484,47	344.225,87
2.1	PASSIVO CIRCULANTE	1.722,31	48.484,47	48.484,47	1.722,31
2.1.1	OBRIGAÇÕES TRABALHISTAS E PREVIDENCIÁRIAS A PAGAR	0,00	14.348,33	14.348,33	0,00
2.1.1.1	PESSOAL A PAGAR	0,00	11.813,68	11.813,68	0,00
2.1.1.1.01	PESSOAL A PAGAR	0,00	11.813,68	11.813,68	0,00
2.1.1.1.01.01	PESSOAL A PAGAR	0,00	11.813,68	11.813,68	0,00
2.1.1.1.01.01.001	SALÁRIOS E ORDENADOS	0,00	11.813,68	11.813,68	0,00
2.1.1.2	ENCARGOS SOCIAIS A PAGAR	0,00	2.534,65	2.534,65	0,00
2.1.1.2.01	ENCARGOS SOCIAIS A PAGAR	0,00	2.534,65	2.534,65	0,00
2.1.1.2.01.01	ENCARGOS SOCIAIS A PAGAR	0,00	2.534,65	2.534,65	0,00
2.1.1.2.01.01.001	INSS PATRONAL	0,00	1.871,01	1.871,01	0,00
2.1.1.2.01.01.002	F.G.T.S	0,00	576,63	576,63	0,00
2.1.1.2.01.01.003	PIS A RECOLHER	0,00	87,01	87,01	0,00
2.1.2	OBRIGAÇÕES DE CURTO PRAZO	761,47	30.012,76	30.012,76	761,47
2.1.2.1	OBRIGAÇÕES DE CURTO PRAZO	761,47	30.012,76	30.012,76	761,47
2.1.2.1.01	OBRIGAÇÕES FISCAIS DE CURTO PRAZO	37,41	0,00	0,00	37,41

Número da Conta	Descrição	Saldo Exec. Anterior	Movimento Devedor	Movimento Credor	Saldo Atual
2.1.2.1.01.01	OBRIGAÇÕES FISCAIS DE CURTO PRAZO	37,41	0,00	0,00	37,41
2.1.2.1.01.01.002	ISS	22,50	0,00	0,00	22,50
2.1.2.1.01.01.004	INSS A RECOLHER - SERVIÇOS PRESTADOS	14,91	0,00	0,00	14,91
2.1.2.1.02	DEPÓSITOS CONSIGNÁVEIS	690,78	692,13	692,13	690,78
2.1.2.1.02.01	DEPÓSITOS CONSIGNÁVEIS	690,78	692,13	692,13	690,78
2.1.2.1.02.01.001	PREVIDÊNCIA SOCIAL - INSS	306,66	692,13	692,13	306,66
2.1.2.1.02.01.004	Contribuição Sindical (Anual)	13,54	0,00	0,00	13,54
2.1.2.1.02.01.005	Contribuição Sindical (Mês)	370,58	0,00	0,00	370,58
2.1.2.1.03	FORNECEDORES/PRESTADORES DE SERVIÇOS	33,28	29.320,63	29.320,63	33,28
2.1.2.1.03.01	FORNECEDORES	0,00	1.000,00	1.000,00	0,00
2.1.2.1.03.01.002	FORNECEDORES	0,00	1.000,00	1.000,00	0,00
2.1.2.1.03.02	PRESTADORES DE SERVIÇOS	33,28	28.320,63	28.320,63	33,28
2.1.2.1.03.02.001	BANCO DO BRASIL S/A	33,28	0,00	0,00	33,28
2.1.2.1.03.02.999	Prestadores de Serviços Diversos	0,00	28.320,63	28.320,63	0,00
2.1.3	DEMAIS OBRIGAÇÕES DE CURTO PRAZO	960,84	4.123,38	4.123,38	960,84
2.1.3.2	TRANSFERÊNCIAS LEGAIS	0,00	4.123,38	4.123,38	0,00
2.1.3.2.01	TRANSFERÊNCIAS LEGAIS	0,00	4.123,38	4.123,38	0,00
2.1.3.2.01.01	TRANSFERÊNCIAS LEGAIS	0,00	4.123,38	4.123,38	0,00
2.1.3.2.01.01.001	COTA PARTE	0,00	4.123,38	4.123,38	0,00
2.1.3.4	OUTRAS OBRIGAÇÕES	960,84	0,00	0,00	960,84
2.1.3.4.01	OUTRAS OBRIGAÇÕES A PAGAR	960,84	0,00	0,00	960,84
2.1.3.4.01.03	ENTIDADES PÚBLICAS CREDORAS	960,84	0,00	0,00	960,84
2.1.3.4.01.03.001	COFECON	960,84	0,00	0,00	960,84
2.3	PATRIMÔNIO LÍQUIDO	342.503,56	0,00	0,00	342.503,56
2.3.1	PATRIMÔNIO LÍQUIDO	342.503,56	0,00	0,00	342.503,56
2.3.1.1	PATRIMÔNIO LÍQUIDO	342.503,56	0,00	0,00	342.503,56
2.3.1.1.01	PATRIMÔNIO SOCIAL	342.503,56	0,00	0,00	342.503,56
2.3.1.1.01.01	RESULTADOS ACUMULADOS	342.503,56	0,00	0,00	342.503,56
2.3.1.1.01.01.002	DE EXERCÍCIOS ANTERIORES	342.503,56	0,00	0,00	342.503,56
3	VARIAÇÃO PATRIMONIAL DIMINUTIVA	146.300,96	48.792,34	0,00	195.093,30
3.1	PESSOAL E ENCARGOS	25.631,14	12.763,73	0,00	38.394,87

Número da Conta	Descrição	Saldo Exec. Anterior	Movimento Devedor	Movimento Credor	Saldo Atual
3.1.1	PESSOAL E ENCARGOS	25.631,14	12.763,73	0,00	38.394,87
3.1.1.1	PESSOAL E ENCARGOS	25.631,14	12.763,73	0,00	38.394,87
3.1.1.1.01	PESSOAL E ENCARGOS	25.631,14	12.763,73	0,00	38.394,87
3.1.1.1.01.01	PESSOAL E ENCARGOS	25.631,14	12.763,73	0,00	38.394,87
3.1.1.1.01.01.001	REMUNERAÇÃO A PESSOAL	18.032,63	9.536,68	0,00	27.569,31
3.1.1.1.01.01.002	ENCARGOS PATRONAIS	5.387,87	2.534,65	0,00	7.922,52
3.1.1.1.01.01.003	BENEFÍCIOS A PESSOAL	2.210,64	692,40	0,00	2.903,04
3.3	USO DE BENS E SERVIÇOS	90.652,19	31.905,23	0,00	122.557,42
3.3.1	USO DE BENS E SERVIÇOS	90.652,19	31.905,23	0,00	122.557,42
3.3.1.1	USO DE BENS E SERVIÇOS	90.652,19	31.905,23	0,00	122.557,42
3.3.1.1.01	USO DE BENS E SERVIÇOS	90.652,19	31.905,23	0,00	122.557,42
3.3.1.1.01.01	USO DE BENS E SERVIÇOS	90.652,19	31.905,23	0,00	122.557,42
3.3.1.1.01.01.001	MATERIAL DE CONSUMO	7.382,30	1.110,00	0,00	8.492,30
3.3.1.1.01.01.002	SERVIÇOS	83.269,89	30.795,23	0,00	114.065,12
3.6	TRIBUTÁRIAS E CONTRIBUTIVAS	30.017,63	4.123,38	0,00	34.141,01
3.6.1	TRIBUTÁRIAS E CONTRIBUTIVAS	30.017,63	4.123,38	0,00	34.141,01
3.6.1.1	TRIBUTÁRIAS E CONTRIBUTIVAS	30.017,63	4.123,38	0,00	34.141,01
3.6.1.1.01	TRIBUTÁRIAS E CONTRIBUTIVAS	30.017,63	4.123,38	0,00	34.141,01
3.6.1.1.01.01	TRIBUTÁRIAS E CONTRIBUTIVAS	30.017,63	4.123,38	0,00	34.141,01
3.6.1.1.01.01.002	COTA PARTE	30.017,63	4.123,38	0,00	34.141,01
4	VARIAÇÃO PATRIMONIAL AUMENTATIVA	176.929,21	0,00	22.954,29	199.883,50
4.1	CONTRIBUIÇÕES	163.190,05	0,00	20.618,36	183.808,41
4.1.1	CONTRIBUIÇÕES	163.190,05	0,00	20.618,36	183.808,41
4.1.1.1	CONTRIBUIÇÕES	163.190,05	0,00	20.618,36	183.808,41
4.1.1.1.01	CONTRIBUIÇÕES	163.190,05	0,00	20.618,36	183.808,41
4.1.1.1.01.01	CONTRIBUIÇÕES	163.190,05	0,00	20.618,36	183.808,41
4.1.1.1.01.01.001	ANUIDADES	152.326,53	0,00	20.618,36	172.944,89
4.1.1.1.01.01.002	COTA PARTE	10.863,52	0,00	0,00	10.863,52
4.3	FINANCEIRAS	9.318,27	0,00	2.335,93	11.654,20
4.3.1	FINANCEIRAS	9.318,27	0,00	2.335,93	11.654,20
4.3.1.1	FINANCEIRAS	9.318,27	0,00	2.335,93	11.654,20

Número da Conta	Descrição	Saldo Exec. Anterior	Movimento Devedor	Movimento Credor	Saldo Atual
4.3.1.1.01	FINANCEIRAS	9.318,27	0,00	2.335,93	11.654,20
4.3.1.1.01.01	FINANCEIRAS	9.318,27	0,00	2.335,93	11.654,20
4.3.1.1.01.01.004	REMUNERAÇÃO DE DEP. BANCÁRIOS E APLICAÇÕES FINANC.	9.318,27	0,00	2.335,93	11.654,20
4.9	OUTRAS VARIAÇÕES PATRIMONIAIS AUMENTATIVAS	4.420,89	0,00	0,00	4.420,89
4.9.1	OUTRAS VARIAÇÕES PATRIMONIAIS AUMENTATIVAS	4.420,89	0,00	0,00	4.420,89
4.9.1.1	OUTRAS VARIAÇÕES PATRIMONIAIS AUMENTATIVAS	4.420,89	0,00	0,00	4.420,89
4.9.1.1.01	OUTRAS VARIAÇÕES PATRIMONIAIS AUMENTATIVAS	4.420,89	0,00	0,00	4.420,89
4.9.1.1.01.01	OUTRAS VARIAÇÕES PATRIMONIAIS AUMENTATIVAS	4.420,89	0,00	0,00	4.420,89
4.9.1.1.01.01.009	DEMAIS VARIAÇÕES AUMENTATIVAS	4.420,89	0,00	0,00	4.420,89
5	CONTROLES DO ORÇAMENTO - APROVAÇÃO	673.720,00	0,00	0,00	673.720,00
5.2	PREVISÃO DA RECEITA	336.860,00	0,00	0,00	336.860,00
5.2.1	PREVISÃO DA RECEITA	336.860,00	0,00	0,00	336.860,00
5.2.1.1	PREVISÃO DA RECEITA	336.860,00	0,00	0,00	336.860,00
5.2.1.1.01	RECEITA CORRENTE	336.860,00	0,00	0,00	336.860,00
5.2.1.1.01.01	PREVISÃO INICIAL	336.860,00	0,00	0,00	336.860,00
5.2.1.1.01.01.001	PREVISÃO INICIAL	336.860,00	0,00	0,00	336.860,00
5.3	FIXAÇÃO DA DESPESA	336.860,00	0,00	0,00	336.860,00
5.3.1	FIXAÇÃO DA DESPESA	336.860,00	0,00	0,00	336.860,00
5.3.1.1	FIXAÇÃO DA DESPESA	336.860,00	0,00	0,00	336.860,00
5.3.1.1.01	DESPESA CORRENTE	309.860,00	0,00	0,00	309.860,00
5.3.1.1.01.01	CRÉDITO INICIAL	309.860,00	0,00	0,00	309.860,00
5.3.1.1.01.01.001	CRÉDITO INICIAL	309.860,00	0,00	0,00	309.860,00
5.3.1.1.02	DESPESA DE CAPITAL	27.000,00	0,00	0,00	27.000,00
5.3.1.1.02.01	CRÉDITO INICIAL	27.000,00	0,00	0,00	27.000,00
5.3.1.1.02.01.001	CRÉDITO INICIAL	27.000,00	0,00	0,00	27.000,00
6	CONTROLES DO ORÇAMENTO - EXECUÇÃO	673.720,00	95.129,24	95.129,24	673.720,00
6.2	EXECUÇÃO DA RECEITA	336.860,00	22.954,29	22.954,29	336.860,00
6.2.1	RECEITAS CORRENTES PREVISTAS	159.930,79	22.954,29	0,00	136.976,50

Número da Conta	Descrição	Saldo Exec. Anterior	Movimento Devedor	Movimento Credor	Saldo Atual
6.2.1.1	CONTRIBUIÇÕES	96.809,95	20.618,36	0,00	76.191,59
6.2.1.1.01	ANUIDADES	96.809,95	20.618,36	0,00	76.191,59
6.2.1.1.01.01	ANUIDADES DO EXERCÍCIO	52.673,47	20.618,36	0,00	32.055,11
6.2.1.1.01.01.001	PESSOAS FÍSICAS	27.673,47	20.618,36	0,00	7.055,11
6.2.1.1.01.01.002	PESSOAS JURÍDICAS	25.000,00	0,00	0,00	25.000,00
6.2.1.1.01.02	ANUIDADES DOS EXERCÍCIOS ANTERIORES	44.136,48	0,00	0,00	44.136,48
6.2.1.1.01.02.001	PESSOAS FÍSICAS	34.136,48	0,00	0,00	34.136,48
6.2.1.1.01.02.002	PESSOAS JURÍDICAS	10.000,00	0,00	0,00	10.000,00
6.2.1.2	EXPLORAÇÃO DE BENS E SERVIÇOS	5.181,73	2.335,93	0,00	2.845,80
6.2.1.2.01	RECEITA PATRIMONIAL	2.681,73	2.335,93	0,00	345,80
6.2.1.2.01.03	REMUNERAÇÃO DE DEPÓSITOS BANCÁRIOS	2.681,73	2.335,93	0,00	345,80
6.2.1.2.01.03.001	POUPANÇA	2.681,73	2.335,93	0,00	345,80
6.2.1.2.02	EXPLORAÇÃO DE SERVIÇOS	2.500,00	0,00	0,00	2.500,00
6.2.1.2.02.01	EMOLUMENTOS COM INSCRIÇÕES	1.500,00	0,00	0,00	1.500,00
6.2.1.2.02.01.001	PESSOAS FÍSICAS	1.000,00	0,00	0,00	1.000,00
6.2.1.2.02.01.002	PESSOAS JURÍDICAS	500,00	0,00	0,00	500,00
6.2.1.2.02.03	EMOLUMENTOS COM EXPEDIÇÕES DE CERTIDÕES	1.000,00	0,00	0,00	1.000,00
6.2.1.2.02.03.001	PESSOAS FÍSICAS	500,00	0,00	0,00	500,00
6.2.1.2.02.03.002	PESSOAS JURÍDICAS	500,00	0,00	0,00	500,00
6.2.1.3	FINANCEIRAS	15.320,00	0,00	0,00	15.320,00
6.2.1.3.02	JUROS DE MORA	10.820,00	0,00	0,00	10.820,00
6.2.1.3.02.01	JUROS DE MORA SOBRE ANUIDADES	10.820,00	0,00	0,00	10.820,00
6.2.1.3.02.01.001	PESSOAS FÍSICAS	10.820,00	0,00	0,00	10.820,00
6.2.1.3.04	MULTAS SOBRE ANUIDADES	4.500,00	0,00	0,00	4.500,00
6.2.1.3.04.01	MULTAS SOBRE ANUIDADES	4.500,00	0,00	0,00	4.500,00
6.2.1.3.04.01.001	PESSOAS FÍSICAS	4.500,00	0,00	0,00	4.500,00
6.2.1.4	OUTRAS RECEITAS CORRENTES	47.040,00	0,00	0,00	47.040,00
6.2.1.4.01	MULTAS, JUROS E ATUALIZAÇÃO MONETÁRIA	47.040,00	0,00	0,00	47.040,00
6.2.1.4.01.03	ACRÉSCIMOS LEGAIS	47.040,00	0,00	0,00	47.040,00
6.2.1.4.01.03.002	MORA	2.500,00	0,00	0,00	2.500,00
6.2.1.4.01.03.003	MULTA	44.540,00	0,00	0,00	44.540,00

Número da Conta	Descrição	Saldo Exec. Anterior	Movimento Devedor	Movimento Credor	Saldo Atual
6.2.1.9	OUTRAS RECEITAS CORRENTES	-4.420,89	0,00	0,00	-4.420,89
6.2.1.9.09	RECEITAS DIVERSAS	-4.420,89	0,00	0,00	-4.420,89
6.2.1.9.09.01	RECEITAS DIVERSAS	-4.420,89	0,00	0,00	-4.420,89
6.2.1.9.09.01.009	Outras	-4.420,89	0,00	0,00	-4.420,89
6.2.3	RECEITAS CORRENTES REALIZADA	176.929,21	0,00	22.954,29	199.883,50
6.2.3.1	CONTRIBUIÇÕES	163.190,05	0,00	20.618,36	183.808,41
6.2.3.1.01	ANUIDADES	163.190,05	0,00	20.618,36	183.808,41
6.2.3.1.01.01	ANUIDADES DO EXERCÍCIO	152.326,53	0,00	20.618,36	172.944,89
6.2.3.1.01.01.001	PESSOAS FÍSICAS	152.326,53	0,00	20.618,36	172.944,89
6.2.3.1.01.02	ANUIDADES DOS EXERCÍCIOS ANTERIORES	10.863,52	0,00	0,00	10.863,52
6.2.3.1.01.02.001	PESSOAS FÍSICAS	10.863,52	0,00	0,00	10.863,52
6.2.3.2	EXPLORAÇÃO DE BENS E SERVIÇOS	9.318,27	0,00	2.335,93	11.654,20
6.2.3.2.01	EXPLORAÇÃO DE BENS	9.318,27	0,00	2.335,93	11.654,20
6.2.3.2.01.03	REMUNERAÇÃO DE DEPÓSITOS BANCÁRIOS	9.318,27	0,00	2.335,93	11.654,20
6.2.3.2.01.03.003	POUPANÇA	9.318,27	0,00	2.335,93	11.654,20
6.2.3.9	OUTRAS RECEITAS CORRENTES	4.420,89	0,00	0,00	4.420,89
6.2.3.9.09	RECEITAS DIVERSAS	4.420,89	0,00	0,00	4.420,89
6.2.3.9.09.01	RECEITAS DIVERSAS	4.420,89	0,00	0,00	4.420,89
6.2.3.9.09.01.009	Outras	4.420,89	0,00	0,00	4.420,89
6.3	EXECUÇÃO DA DESPESA - CRÉDITO DISPONÍVEL	336.860,00	72.174,95	72.174,95	336.860,00
6.3.1	DESPESAS CORRENTES	94.919,65	20.353,08	6.059,06	80.625,63
6.3.1.1	PESSOAL E ENCARGOS	0,00	1.229,53	1.229,53	0,00
6.3.1.1.01	PESSOAL E ENCARGOS	0,00	1.229,53	1.229,53	0,00
6.3.1.1.01.02	ENCARGOS PATRONAIS	0,00	1.229,53	1.229,53	0,00
6.3.1.1.01.02.001	INSS ENTIDADE	0,00	1.229,53	1.229,53	0,00
6.3.1.3	USO DE BENS E SERVIÇOS	78.251,09	17.323,55	3.029,53	63.957,07
6.3.1.3.01	MATERIAL DE CONSUMO	16.142,70	1.110,00	0,00	15.032,70
6.3.1.3.01.01	MATERIAL DE CONSUMO	16.142,70	1.110,00	0,00	15.032,70
6.3.1.3.01.01.001	MATERIAIS DE EXPEDIENTE	3.754,10	0,00	0,00	3.754,10
6.3.1.3.01.01.009	MATERIAL DE INFORMÁTICA	7.831,00	1.110,00	0,00	6.721,00
6.3.1.3.01.01.014	UNIFORMES, TECIDOS E AVIAMENTOS	57,60	0,00	0,00	57,60

Número da Conta	Descrição	Saldo Exec. Anterior	Movimento Devedor	Movimento Credor	Saldo Atual
6.3.1.3.01.01.016	MATERIAIS DE HIGIENE, LIMPEZA E CONSERVAÇÃO	3.000,00	0,00	0,00	3.000,00
6.3.1.3.01.01.025	MATERIAL DE COPA/COZINHA	1.500,00	0,00	0,00	1.500,00
6.3.1.3.03	SERVIÇOS DE PESSOAS FÍSICAS	15.040,00	0,00	0,00	15.040,00
6.3.1.3.03.03	DIÁRIAS	15.040,00	0,00	0,00	15.040,00
6.3.1.3.03.03.001	CONSELHEIROS EFETIVOS E SUPLENTE	1.540,00	0,00	0,00	1.540,00
6.3.1.3.03.03.002	FUNCIONÁRIOS	1.500,00	0,00	0,00	1.500,00
6.3.1.3.03.03.004	CONVIDADOS E PALESTRANTES	12.000,00	0,00	0,00	12.000,00
6.3.1.3.04	OUTROS SERVIÇOS E ENCARGOS - PESSOAS JURÍDICAS	47.068,39	16.213,55	3.029,53	33.884,37
6.3.1.3.04.01	OUTROS SERVIÇOS E ENCARGOS - PESSOAS JURÍDICAS	47.068,39	16.213,55	3.029,53	33.884,37
6.3.1.3.04.01.006	CONSERVAÇÃO DE BENS MÓVEIS E IMÓVEIS	4.000,00	0,00	0,00	4.000,00
6.3.1.3.04.01.007	IMPRESSÃO DE CARTEIRA PROFISSIONAL E OUTROS	1.500,00	0,00	0,00	1.500,00
6.3.1.3.04.01.008	PUBLICAÇÃO (IMPRESA NACIONAL)	1.320,00	0,00	0,00	1.320,00
6.3.1.3.04.01.035	PREMIO DE ESTIMULO AO ESTUDANTE DE ECONOMIA	8.000,00	4.000,00	0,00	4.000,00
6.3.1.3.04.01.038	IMPOSTOS, TAXAS, MULTAS E PEDÁGIOS	900,00	0,00	0,00	900,00
6.3.1.3.04.01.045	DESPESAS PEQUENAS DE PRONTO PAGAMENTO	1.000,00	1.000,00	0,00	0,00
6.3.1.3.04.01.047	SERVIÇOS DE INFORMÁTICA	6.220,00	184,00	0,00	6.036,00
6.3.1.3.04.01.048	HONORÁRIOS ADVOCATÍCIOS	9.375,00	5.565,00	0,00	3.810,00
6.3.1.3.04.01.049	FESTIVIDADES E HOMENAGENS	2.995,00	360,00	0,00	2.635,00
6.3.1.3.04.01.050	SERVIÇOS JUDICIAIS E CARTORIAIS	3.000,00	0,00	0,00	3.000,00
6.3.1.3.04.01.060	Serviços de Divulg., Impressão e Encarden.	1.300,00	0,00	0,00	1.300,00
6.3.1.3.04.01.061	Despesas com Eleições	3.000,00	1.375,02	0,00	1.624,98
6.3.1.3.04.01.063	Locação de Bens Móveis e Imóveis	700,00	2.500,00	1.800,00	0,00
6.3.1.3.04.01.064	Serviços de Criação e Manutenção - Website	0,00	1.229,53	1.229,53	0,00
6.3.1.3.04.01.069	Serviços de Passagem e Hospedagens Convidados e Palestrantes	1.758,39	0,00	0,00	1.758,39
6.3.1.3.04.01.099	Outros Encargos	2.000,00	0,00	0,00	2.000,00

Número da Conta	Descrição	Saldo Exec. Anterior	Movimento Devedor	Movimento Credor	Saldo Atual
6.3.1.6	TRIBUTÁRIAS E CONTRIBUTIVAS	16.668,56	1.800,00	1.800,00	16.668,56
6.3.1.6.01	TRIBUTÁRIAS E CONTRIBUTIVAS	16.668,56	1.800,00	1.800,00	16.668,56
6.3.1.6.01.02	CONTRIBUIÇÕES	16.668,56	1.800,00	1.800,00	16.668,56
6.3.1.6.01.02.002	COTA PARTE	16.668,56	1.800,00	1.800,00	16.668,56
6.3.2	DESPESAS DE CAPITAL CRÉDITO DISPONÍVEL	9.018,08	0,00	0,00	9.018,08
6.3.2.1	INVESTIMENTOS	9.018,08	0,00	0,00	9.018,08
6.3.2.1.01	OBRAS, INSTALAÇÕES	9.018,08	0,00	0,00	9.018,08
6.3.2.1.01.01	OBRAS, INSTALAÇÕES	2.255,00	0,00	0,00	2.255,00
6.3.2.1.01.01.002	BENFEITORIAS	2.255,00	0,00	0,00	2.255,00
6.3.2.1.01.03	EQUIPAMENTOS E MATERIAIS PERMANENTES	6.763,08	0,00	0,00	6.763,08
6.3.2.1.01.03.001	MOBILIÁRIOS E UTENSÍLIOS DE ESCRITÓRIO	3.662,00	0,00	0,00	3.662,00
6.3.2.1.01.03.003	EQUIPAMENTOS DE INFORMÁTICA	3.000,00	0,00	0,00	3.000,00
6.3.2.1.01.03.009	Equipamentos Diversos	101,08	0,00	0,00	101,08
6.3.3	DESPESAS CORRENTES A LIQUIDAR	68.639,39	51.821,87	17.323,55	34.141,07
6.3.3.1	PESSOAL E ENCARGOS	28.068,86	13.993,26	0,00	14.075,60
6.3.3.1.01	PESSOAL E ENCARGOS	28.068,86	13.993,26	0,00	14.075,60
6.3.3.1.01.01	REMUNERAÇÃO PESSOAL	16.967,37	9.536,68	0,00	7.430,69
6.3.3.1.01.01.001	SALÁRIOS	10.726,37	7.000,02	0,00	3.726,35
6.3.3.1.01.01.004	GRATIFICAÇÃO DE NATAL - 13º SALÁRIO	3.500,00	1.880,56	0,00	1.619,44
6.3.3.1.01.01.005	ABONO CONSTITUCIONAL DE FÉRIAS	2.741,00	656,10	0,00	2.084,90
6.3.3.1.01.02	ENCARGOS PATRONAIS	7.812,13	3.764,18	0,00	4.047,95
6.3.3.1.01.02.001	INSS ENTIDADE	5.286,24	3.100,54	0,00	2.185,70
6.3.3.1.01.02.002	FGTS	1.998,59	576,63	0,00	1.421,96
6.3.3.1.01.02.003	PIS SOBRE FOLHA DE PAGAMENTO	527,30	87,01	0,00	440,29
6.3.3.1.01.03	BENEFÍCIOS A PESSOAL	3.289,36	692,40	0,00	2.596,96
6.3.3.1.01.03.001	VALE TRANSPORTE	3.289,36	692,40	0,00	2.596,96
6.3.3.3	USO DE BENS E SERVIÇOS	32.256,72	31.905,23	17.323,55	17.675,04
6.3.3.3.01	MATERIAL DE CONSUMO	480,00	1.110,00	1.110,00	480,00
6.3.3.3.01.01	MATERIAL DE CONSUMO	480,00	1.110,00	1.110,00	480,00
6.3.3.3.01.01.009	MATERIAL DE INFORMÁTICA	0,00	1.110,00	1.110,00	0,00
6.3.3.3.01.01.018	MATERIAIS P/FESTIVIDADES E HOMENAGENS	480,00	0,00	0,00	480,00

Número da Conta	Descrição	Saldo Exec. Anterior	Movimento Devedor	Movimento Credor	Saldo Atual
6.3.3.3.03	SERVIÇOS DE PESSOAS FÍSICAS	3.908,00	2.277,00	0,00	1.631,00
6.3.3.3.03.01	SERVIÇOS DE PESSOAS FÍSICAS	3.828,00	2.277,00	0,00	1.551,00
6.3.3.3.03.01.004	BOLSA/ESTÁGIO	3.828,00	2.277,00	0,00	1.551,00
6.3.3.3.03.03	DIÁRIAS	80,00	0,00	0,00	80,00
6.3.3.3.03.03.001	CONSELHEIROS EFETIVOS E SUPLENTE	80,00	0,00	0,00	80,00
6.3.3.3.04	OUTROS SERVIÇOS E ENCARGOS - PESSOAS JURÍDICAS	27.868,72	28.518,23	16.213,55	15.564,04
6.3.3.3.04.01	OUTROS SERVIÇOS E ENCARGOS - PESSOAS JURÍDICAS	27.868,72	28.518,23	16.213,55	15.564,04
6.3.3.3.04.01.005	FORNECIMENTO DE ENERGIA ELÉTRICA E GÁS	3.668,36	623,93	0,00	3.044,43
6.3.3.3.04.01.008	PUBLICAÇÃO (IMPRESA NACIONAL)	1.626,64	600,69	0,00	1.025,95
6.3.3.3.04.01.014	SERVIÇO DE COMUNICAÇÃO EM GERAL - INTERNET, TELEFONE FIXO E MÓVEL	2.524,24	646,21	0,00	1.878,03
6.3.3.3.04.01.015	SERVIÇO DE COMUNICAÇÃO EM GERAL - CORREIOS	5.165,83	0,00	0,00	5.165,83
6.3.3.3.04.01.021	Despesas Bancárias	4.380,16	2.989,99	0,00	1.390,17
6.3.3.3.04.01.035	Premio Alagoas de Monografia	0,00	4.000,00	4.000,00	0,00
6.3.3.3.04.01.045	DESPESAS PEQUENAS DE PRONTO PAGAMENTO	0,00	1.000,00	1.000,00	0,00
6.3.3.3.04.01.047	SERVIÇOS DE INFORMÁTICA	-1.350,00	184,00	184,00	-1.350,00
6.3.3.3.04.01.048	HONORÁRIOS ADVOCATÍCIOS	-2.625,00	2.940,00	5.565,00	0,00
6.3.3.3.04.01.049	FESTIVIDADES E HOMENAGENS	0,00	360,00	360,00	0,00
6.3.3.3.04.01.060	Serviços de Divulg., Impressão e Encarden.	1.700,00	500,00	0,00	1.200,00
6.3.3.3.04.01.061	Despesas com Eleições	0,00	1.375,02	1.375,02	0,00
6.3.3.3.04.01.063	Locação de Bens Móveis e Imóveis	2.700,00	5.200,00	2.500,00	0,00
6.3.3.3.04.01.064	Serviços de Criação e Manutenção - Website	1.170,47	2.400,00	1.229,53	0,00
6.3.3.3.04.01.067	SERVIÇOS DE MANUTENÇÃO E LIMPEZA	1.370,00	1.050,00	0,00	320,00
6.3.3.3.04.01.072	Assessoria Contábil	2.640,00	2.640,00	0,00	0,00
6.3.3.3.04.01.088	Sistema contabil	4.898,02	2.008,39	0,00	2.889,63
6.3.3.6	TRIBUTÁRIAS E CONTRIBUTIVAS	8.313,81	5.923,38	0,00	2.390,43
6.3.3.6.01	TRIBUTÁRIAS E CONTRIBUTIVAS	8.313,81	5.923,38	0,00	2.390,43
6.3.3.6.01.02	CONTRIBUIÇÕES	8.313,81	5.923,38	0,00	2.390,43

Número da Conta	Descrição	Saldo Exec. Anterior	Movimento Devedor	Movimento Credor	Saldo Atual
6.3.3.6.01.02.002	COTA PARTE	8.313,81	5.923,38	0,00	2.390,43
6.3.4	DESPEAS DE CAPITAL A LIQUIDAR	-250,40	0,00	0,00	-250,40
6.3.4.1	INVESTIMENTOS	-250,40	0,00	0,00	-250,40
6.3.4.1.01	OBRAS, INSTALAÇÕES	-250,40	0,00	0,00	-250,40
6.3.4.1.01.01	OBRAS, INSTALAÇÕES	-689,40	0,00	0,00	-689,40
6.3.4.1.01.01.002	BENFEITORIAS	-689,40	0,00	0,00	-689,40
6.3.4.1.01.03	EQUIPAMENTOS E MATERIAIS PERMANENTES	439,00	0,00	0,00	439,00
6.3.4.1.01.03.001	MOBILIÁRIOS E UTENSÍLIOS DE ESCRITÓRIO	439,00	0,00	0,00	439,00
6.3.5	DESPEAS CORRENTES LIQUIDADAS	146.300,96	0,00	48.792,34	195.093,30
6.3.5.1	PESSOAL E ENCARGOS	25.631,14	0,00	12.763,73	38.394,87
6.3.5.1.01	PESSOAL E ENCARGOS	25.631,14	0,00	12.763,73	38.394,87
6.3.5.1.01.01	REMUNERAÇÃO PESSOAL	18.032,63	0,00	9.536,68	27.569,31
6.3.5.1.01.01.001	SALÁRIOS	17.273,63	0,00	7.000,02	24.273,65
6.3.5.1.01.01.004	GRATIFICAÇÃO DE NATAL - 13º SALÁRIO	0,00	0,00	1.880,56	1.880,56
6.3.5.1.01.01.005	ABONO CONSTITUCIONAL DE FÉRIAS	759,00	0,00	656,10	1.415,10
6.3.5.1.01.02	ENCARGOS PATRONAIS	5.387,87	0,00	2.534,65	7.922,52
6.3.5.1.01.02.001	INSS ENTIDADE	3.713,76	0,00	1.871,01	5.584,77
6.3.5.1.01.02.002	FGTS	1.501,41	0,00	576,63	2.078,04
6.3.5.1.01.02.003	PIS SOBRE FOLHA DE PAGAMENTO	172,70	0,00	87,01	259,71
6.3.5.1.01.03	BENEFÍCIOS A PESSOAL	2.210,64	0,00	692,40	2.903,04
6.3.5.1.01.03.001	VALE TRANSPORTE	2.210,64	0,00	692,40	2.903,04
6.3.5.3	USO DE BENS E SERVIÇOS	90.652,19	0,00	31.905,23	122.557,42
6.3.5.3.01	MATERIAL DE CONSUMO	6.382,30	0,00	1.110,00	7.492,30
6.3.5.3.01.01	MATERIAL DE CONSUMO	6.382,30	0,00	1.110,00	7.492,30
6.3.5.3.01.01.001	MATERIAIS DE EXPEDIENTE	1.245,90	0,00	0,00	1.245,90
6.3.5.3.01.01.009	MATERIAL DE INFORMÁTICA	169,00	0,00	1.110,00	1.279,00
6.3.5.3.01.01.014	UNIFORMES, TECIDOS E AVIAMENTOS	1.442,40	0,00	0,00	1.442,40
6.3.5.3.01.01.018	MATERIAIS P/FESTIVIDADES E HOMENAGENS	3.525,00	0,00	0,00	3.525,00
6.3.5.3.03	SERVIÇOS DE PESSOAS FÍSICAS	9.052,00	0,00	2.277,00	11.329,00
6.3.5.3.03.01	SERVIÇOS DE PESSOAS FÍSICAS	6.172,00	0,00	2.277,00	8.449,00
6.3.5.3.03.01.004	BOLSA/ESTÁGIO	6.172,00	0,00	2.277,00	8.449,00

Número da Conta	Descrição	Saldo Exec. Anterior	Movimento Devedor	Movimento Credor	Saldo Atual
6.3.5.3.03.03	DIÁRIAS	2.880,00	0,00	0,00	2.880,00
6.3.5.3.03.03.001	CONSELHEIROS EFETIVOS E SUPLENTE	2.880,00	0,00	0,00	2.880,00
6.3.5.3.04	OUTROS SERVIÇOS E ENCARGOS - PESSOAS JURÍDICAS	75.217,89	0,00	28.518,23	103.736,12
6.3.5.3.04.01	OUTROS SERVIÇOS E ENCARGOS - PESSOAS JURÍDICAS	75.217,89	0,00	28.518,23	103.736,12
6.3.5.3.04.01.005	FORNECIMENTO DE ENERGIA ELÉTRICA E GÁS	2.331,64	0,00	623,93	2.955,57
6.3.5.3.04.01.008	PUBLICAÇÃO (IMPRESA NACIONAL)	3.053,36	0,00	600,69	3.654,05
6.3.5.3.04.01.009	SERVIÇOS GRÁFICOS	4.000,00	0,00	0,00	4.000,00
6.3.5.3.04.01.014	SERVIÇO DE COMUNICAÇÃO EM GERAL - INTERNET, TELEFONE FIXO E MÓVEL	2.475,76	0,00	646,21	3.121,97
6.3.5.3.04.01.015	SERVIÇO DE COMUNICAÇÃO EM GERAL - CORREIOS	3.834,17	0,00	0,00	3.834,17
6.3.5.3.04.01.021	Despesas Bancárias	7.619,84	0,00	2.989,99	10.609,83
6.3.5.3.04.01.035	Premio Alagoas de Monografia	0,00	0,00	4.000,00	4.000,00
6.3.5.3.04.01.045	DESPESAS MIUDAS E DE PRONTO PAGAMENTO	2.000,00	0,00	1.000,00	3.000,00
6.3.5.3.04.01.047	SERVIÇOS DE INFORMÁTICA	3.130,00	0,00	184,00	3.314,00
6.3.5.3.04.01.048	HONORÁRIOS ADVOCATÍCIOS	5.250,00	0,00	2.940,00	8.190,00
6.3.5.3.04.01.049	FESTIVIDADES E HOMENAGENS	0,00	0,00	360,00	360,00
6.3.5.3.04.01.060	Serviços de Divulg., Impressão e Encarden.	1.000,00	0,00	500,00	1.500,00
6.3.5.3.04.01.061	Despesas com Eleições	0,00	0,00	1.375,02	1.375,02
6.3.5.3.04.01.063	Locação de Bens Móveis e Imóveis	11.600,00	0,00	5.200,00	16.800,00
6.3.5.3.04.01.064	Serviços de Criação e Manutenção - Website	6.029,53	0,00	2.400,00	8.429,53
6.3.5.3.04.01.067	SERVIÇOS DE MANUTENÇÃO E LIMPEZA	3.630,00	0,00	1.050,00	4.680,00
6.3.5.3.04.01.069	Serviços de Passagem e Hospedagens	6.241,61	0,00	0,00	6.241,61
6.3.5.3.04.01.072	Assessoria Contábil	7.920,00	0,00	2.640,00	10.560,00
6.3.5.3.04.01.088	Sistema Contábil e Financeiro	5.101,98	0,00	2.008,39	7.110,37
6.3.5.6	TRIBUTÁRIAS E CONTRIBUTIVAS	30.017,63	0,00	4.123,38	34.141,01
6.3.5.6.01	TRIBUTÁRIAS E CONTRIBUTIVAS	30.017,63	0,00	4.123,38	34.141,01
6.3.5.6.01.02	CONTRIBUIÇÕES	30.017,63	0,00	4.123,38	34.141,01
6.3.5.6.01.02.002	COTA PARTE	30.017,63	0,00	4.123,38	34.141,01

Número da Conta	Descrição	Saldo Exec. Anterior	Movimento Devedor	Movimento Credor	Saldo Atual
6.3.6	DESPESAS DE CAPITAL LIQUIDADAS	18.232,32	0,00	0,00	18.232,32
6.3.6.1	INVESTIMENTOS	18.232,32	0,00	0,00	18.232,32
6.3.6.1.01	OBRAS, INSTALAÇÕES	18.232,32	0,00	0,00	18.232,32
6.3.6.1.01.01	OBRAS, INSTALAÇÕES	8.434,40	0,00	0,00	8.434,40
6.3.6.1.01.01.002	BENFEITORIAS	8.434,40	0,00	0,00	8.434,40
6.3.6.1.01.03	EQUIPAMENTOS E MATERIAIS PERMANENTES	9.797,92	0,00	0,00	9.797,92
6.3.6.1.01.03.001	MOBILIÁRIOS E UTENSÍLIOS DE ESCRITÓRIO	5.899,00	0,00	0,00	5.899,00
6.3.6.1.01.03.009	Equipamentos Diversos	3.898,92	0,00	0,00	3.898,92

Total do Grupo (1+3+5+7): 1.217.829,37

Total do Grupo (2+4+6+8): 1.217.829,37

Total Geral: 0,00

MARCOS ANTÔNIO MOREIRA CALHEIROS
 CPF: 140.490.664-91
 (Presidente)

CLEYDNER MARQUES DE MAGALHAES MAURICIO
 451.550.384-72
 (Tesorero)

ELIZABETE CRISTINA MORAES MALTA
 CPF: 023.075.754-56
 CRC: AL 5592
 (Contador)

Comparativo das Receitas Orcadas com Arrecadadas



CONSELHO REGIONAL DE ECONOMIA 12ª REGIÃO - CORECON AL

CNPJ: 12.189.635/0001-68

RUA DIAS CABRAL, 165 - 1º ANDAR

MACEIÓ-AL

Telefone: (82) 3221-3850

Comparativo da Receita Prevista/Arrecadada

Ano do Exercício: 2025

Período: 01/10/2025 até 31/12/2025

Número Conta	Descrição	Prevista	Arrecadada no Período	Arrecadada no Exercício	Varição
6.2.1	RECEITAS CORRENTES PREVISTAS	336.860,00	22.954,29	199.883,50	136.976,50
6.2.1.1	CONTRIBUIÇÕES	260.000,00	20.618,36	183.808,41	76.191,59
6.2.1.1.01	ANUIDADES	260.000,00	20.618,36	183.808,41	76.191,59
6.2.1.1.01.01	ANUIDADES DO EXERCÍCIO	205.000,00	20.618,36	172.944,89	32.055,11
6.2.1.1.01.01.001	PESSOAS FÍSICAS	180.000,00	20.618,36	172.944,89	7.055,11
6.2.1.1.01.01.002	PESSOAS JURÍDICAS	25.000,00	0,00	0,00	25.000,00
6.2.1.1.01.02	ANUIDADES DOS EXERCÍCIOS ANTERIORES	55.000,00	0,00	10.863,52	44.136,48
6.2.1.1.01.02.001	PESSOAS FÍSICAS	45.000,00	0,00	10.863,52	34.136,48
6.2.1.1.01.02.002	PESSOAS JURÍDICAS	10.000,00	0,00	0,00	10.000,00
6.2.1.2	EXPLORAÇÃO DE BENS E SERVIÇOS	14.500,00	2.335,93	11.654,20	2.845,80
6.2.1.2.01	RECEITA PATRIMONIAL	12.000,00	2.335,93	11.654,20	345,80
6.2.1.2.01.03	REMUNERAÇÃO DE DEPÓSITOS BANCÁRIOS	12.000,00	2.335,93	11.654,20	345,80
6.2.1.2.01.03.001	POUPANÇA	12.000,00	0,00	0,00	12.000,00
6.2.1.2.02	EXPLORAÇÃO DE SERVIÇOS	2.500,00	0,00	0,00	2.500,00
6.2.1.2.02.01	EMOLUMENTOS COM INSCRIÇÕES	1.500,00	0,00	0,00	1.500,00
6.2.1.2.02.01.001	PESSOAS FÍSICAS	1.000,00	0,00	0,00	1.000,00
6.2.1.2.02.01.002	PESSOAS JURÍDICAS	500,00	0,00	0,00	500,00
6.2.1.2.02.03	EMOLUMENTOS COM EXPEDIÇÕES DE CERTIDÕES	1.000,00	0,00	0,00	1.000,00
6.2.1.2.02.03.001	PESSOAS FÍSICAS	500,00	0,00	0,00	500,00
6.2.1.2.02.03.002	PESSOAS JURÍDICAS	500,00	0,00	0,00	500,00
6.2.1.3	FINANCEIRAS	15.320,00	0,00	0,00	15.320,00
6.2.1.3.02	JUROS DE MORA	10.820,00	0,00	0,00	10.820,00
6.2.1.3.02.01	JUROS DE MORA SOBRE ANUIDADES	10.820,00	0,00	0,00	10.820,00
6.2.1.3.02.01.001	PESSOAS FÍSICAS	10.820,00	0,00	0,00	10.820,00
6.2.1.3.04	MULTAS SOBRE ANUIDADES	4.500,00	0,00	0,00	4.500,00
6.2.1.3.04.01	MULTAS SOBRE ANUIDADES	4.500,00	0,00	0,00	4.500,00
6.2.1.3.04.01.001	PESSOAS FÍSICAS	4.500,00	0,00	0,00	4.500,00
6.2.1.4	OUTRAS RECEITAS CORRENTES	47.040,00	0,00	0,00	47.040,00
6.2.1.4.01	MULTAS, JUROS E ATUALIZAÇÃO MONETÁRIA	47.040,00	0,00	0,00	47.040,00
6.2.1.4.01.03	ACRÉSCIMOS LEGAIS	47.040,00	0,00	0,00	47.040,00
6.2.1.4.01.03.002	MORA	2.500,00	0,00	0,00	2.500,00
6.2.1.4.01.03.003	MULTA	44.540,00	0,00	0,00	44.540,00

6.2.1.9	OUTRAS RECEITAS CORRENTES	0,00	0,00	4.420,89	-4.420,89
6.2.1.9.09	RECEITAS DIVERSAS	0,00	0,00	4.420,89	-4.420,89
6.2.1.9.09.01	RECEITAS DIVERSAS	0,00	0,00	4.420,89	-4.420,89
6.2.1.9.09.01.009	Outras	0,00	0,00	4.420,89	-4.420,89
	TOTAL:	336.860,00	22.954,29	199.883,50	136.976,50

 MARCOS ANTÔNIO MOREIRA CALHEIROS

 CPF: 140.490.664-91
 (Presidente)

 CLEYDNER MARQUES DE MAGALHAES
 MAURICIO

 CPF: 451.550.384-72
 (Tesoureiro)

 ELIZABETE CRISTINA MORAES MALTA

 CPF: 023.075.754-56
 CRC: AL 5592
 (Contador)

Comparativo das Despesas Autorizadas com Realizada



CONSELHO REGIONAL DE ECONOMIA 12ª REGIÃO - CORECON AL

CNPJ: 12.189.635/0001-68

RUA DIAS CABRAL, 165 - 1º ANDAR

MACEIÓ-AL

Telefone: (82) 3221-3850

Comparativo da Despesa Autorizada/Realizada

Ano do Exercício: 2025

Período: 01/10/2025 até 31/12/2025

Número Conta	Descrição	Autorizada	Realizada no Período	Realizada no Exercício	Varição
6.3.1	DESPESAS CORRENTES	309.860,00	48.792,34	195.093,30	114.766,70
6.3.1.1	PESSOAL E ENCARGOS	52.470,47	12.763,73	38.394,87	14.075,60
6.3.1.1.01	PESSOAL E ENCARGOS	52.470,47	12.763,73	38.394,87	14.075,60
6.3.1.1.01.01	REMUNERAÇÃO PESSOAL	35.000,00	9.536,68	27.569,31	7.430,69
6.3.1.1.01.01.001	SALÁRIOS	28.000,00	7.000,02	24.273,65	3.726,35
6.3.1.1.01.01.004	GRATIFICAÇÃO DE NATAL - 13º SALÁRIO	3.500,00	1.880,56	1.880,56	1.619,44
6.3.1.1.01.01.005	ABONO CONSTITUCIONAL DE FÉRIAS	3.500,00	656,10	1.415,10	2.084,90
6.3.1.1.01.02	ENCARGOS PATRONAIS	11.970,47	2.534,65	7.922,52	4.047,95
6.3.1.1.01.02.001	INSS ENTIDADE	7.770,47	1.871,01	5.584,77	2.185,70
6.3.1.1.01.02.002	FGTS	3.500,00	576,63	2.078,04	1.421,96
6.3.1.1.01.02.003	PIS SOBRE FOLHA DE PAGAMENTO	700,00	87,01	259,71	440,29
6.3.1.1.01.03	BENEFÍCIOS A PESSOAL	5.500,00	692,40	2.903,04	2.596,96
6.3.1.1.01.03.001	VALE TRANSPORTE	5.500,00	692,40	2.903,04	2.596,96
6.3.1.3	USO DE BENS E SERVIÇOS	204.189,53	31.905,23	122.557,42	81.632,11
6.3.1.3.01	MATERIAL DE CONSUMO	19.000,00	1.110,00	7.492,30	11.507,70
6.3.1.3.01.01	MATERIAL DE CONSUMO	19.000,00	1.110,00	7.492,30	11.507,70
6.3.1.3.01.01.001	MATERIAIS DE EXPEDIENTE	5.000,00	0,00	1.245,90	3.754,10
6.3.1.3.01.01.009	MATERIAL DE INFORMÁTICA	8.000,00	1.110,00	1.279,00	6.721,00
6.3.1.3.01.01.014	UNIFORMES, TECIDOS E AVIAMENTOS	1.500,00	0,00	1.442,40	57,60
6.3.1.3.01.01.016	MATERIAIS DE HIGIENE, LIMPEZA E CONSERVAÇÃO	3.000,00	0,00	0,00	3.000,00
6.3.1.3.01.01.018	MATERIAIS P/ FESTIVIDADES E HOMENAGENS	0,00	0,00	3.525,00	-3.525,00
6.3.1.3.01.01.025	MATERIAL DE COPA/COZINHA	1.500,00	0,00	0,00	1.500,00
6.3.1.3.03	SERVIÇOS DE PESSOAS FÍSICAS	28.000,00	2.277,00	11.329,00	16.671,00
6.3.1.3.03.01	SERVIÇOS DE PESSOAS FÍSICAS	10.000,00	2.277,00	8.449,00	1.551,00
6.3.1.3.03.01.004	BOLSA/ESTÁGIO	10.000,00	2.277,00	8.449,00	1.551,00
6.3.1.3.03.03	DIÁRIAS	18.000,00	0,00	2.880,00	15.120,00
6.3.1.3.03.03.001	CONSELHEIROS EFETIVOS E SUPLENTE	4.500,00	0,00	2.880,00	1.620,00
6.3.1.3.03.03.002	FUNCIONÁRIOS	1.500,00	0,00	0,00	1.500,00
6.3.1.3.03.03.004	CONVIDADOS E PALESTRANTES	12.000,00	0,00	0,00	12.000,00
6.3.1.3.04	OUTROS SERVIÇOS E ENCARGOS - PESSOAS JURÍDICAS	157.189,53	28.518,23	103.736,12	53.453,41

6.3.1.3.04.01	OUTROS SERVIÇOS E ENCARGOS - PESSOAS JURÍDICAS	157.189,53	28.518,23	103.736,12	53.453,41
6.3.1.3.04.01.005	FORNECIMENTO DE ENERGIA ELÉTRICA E GÁS	6.000,00	623,93	2.955,57	3.044,43
6.3.1.3.04.01.006	CONSERVAÇÃO DE BENS MÓVEIS E IMÓVEIS	4.000,00	0,00	0,00	4.000,00
6.3.1.3.04.01.007	IMPRESSÃO DE CARTEIRA PROFISSIONAL E OUTROS	1.500,00	0,00	0,00	1.500,00
6.3.1.3.04.01.008	PUBLICAÇÃO (IMPrensa NACIONAL)	6.000,00	600,69	3.654,05	2.345,95
6.3.1.3.04.01.009	SERVIÇOS GRÁFICOS	4.000,00	0,00	4.000,00	0,00
6.3.1.3.04.01.014	SERVIÇO DE COMUNICAÇÃO EM GERAL - INTERNET, TELEFONE FIXO E MÓVEL	5.000,00	646,21	3.121,97	1.878,03
6.3.1.3.04.01.015	SERVIÇO DE COMUNICAÇÃO EM GERAL - CORREIOS	9.000,00	0,00	3.834,17	5.165,83
6.3.1.3.04.01.021	Despesas Bancárias	12.000,00	2.989,99	10.609,83	1.390,17
6.3.1.3.04.01.035	PREMIO DE ESTIMULO AO ESTUDANTE DE ECONOMIA	8.000,00	4.000,00	4.000,00	4.000,00
6.3.1.3.04.01.038	IMPOSTOS, TAXAS, MULTAS E PEDÁGIOS	900,00	0,00	0,00	900,00
6.3.1.3.04.01.045	DESPESAS PEQUENAS DE PRONTO PAGAMENTO	3.000,00	1.000,00	3.000,00	0,00
6.3.1.3.04.01.047	SERVIÇOS DE INFORMÁTICA	8.000,00	184,00	3.314,00	4.686,00
6.3.1.3.04.01.048	HONORÁRIOS ADVOCATÍCIOS	12.000,00	2.940,00	8.190,00	3.810,00
6.3.1.3.04.01.049	FESTIVIDADES E HOMENAGENS	7.000,00	360,00	360,00	6.640,00
6.3.1.3.04.01.050	SERVIÇOS JUDICIAIS E CARTORIAIS	3.000,00	0,00	0,00	3.000,00
6.3.1.3.04.01.060	Serviços de Divulg., Impressão e Encarden.	4.000,00	500,00	1.500,00	2.500,00
6.3.1.3.04.01.061	Despesas com Eleições	3.000,00	1.375,02	1.375,02	1.624,98
6.3.1.3.04.01.063	Locação de Bens Móveis e Imóveis	16.800,00	5.200,00	16.800,00	0,00
6.3.1.3.04.01.064	Serviços de Criação e Manutenção - Website	8.429,53	2.400,00	8.429,53	0,00
6.3.1.3.04.01.067	SERVIÇOS DE MANUTENÇÃO E LIMPEZA	5.000,00	1.050,00	4.680,00	320,00
6.3.1.3.04.01.069	Serviços de Passagem e Hospedagens Convidados e Palestrantes	8.000,00	0,00	6.241,61	1.758,39
6.3.1.3.04.01.072	Assessoria Contábil	10.560,00	2.640,00	10.560,00	0,00
6.3.1.3.04.01.088	Sistema Contabil e Financeiro	10.000,00	2.008,39	7.110,37	2.889,63
6.3.1.3.04.01.099	Outros Encargos	2.000,00	0,00	0,00	2.000,00
6.3.1.6	TRIBUTÁRIAS E CONTRIBUTIVAS	53.200,00	4.123,38	34.141,01	19.058,99
6.3.1.6.01	TRIBUTÁRIAS E CONTRIBUTIVAS	53.200,00	4.123,38	34.141,01	19.058,99
6.3.1.6.01.02	CONTRIBUIÇÕES	53.200,00	4.123,38	34.141,01	19.058,99
6.3.1.6.01.02.002	COTA PARTE	53.200,00	4.123,38	34.141,01	19.058,99
6.3.2	DESPESAS DE CAPITAL CRÉDITO DISPONÍVEL	27.000,00	0,00	18.232,32	8.767,68

6.3.2.1	INVESTIMENTOS	27.000,00	0,00	18.232,32	8.767,68
6.3.2.1.01	OBRAS, INSTALAÇÕES	27.000,00	0,00	18.232,32	8.767,68
6.3.2.1.01.01	OBRAS, INSTALAÇÕES	10.000,00	0,00	8.434,40	1.565,60
6.3.2.1.01.01.002	BENFEITORIAS	10.000,00	0,00	8.434,40	1.565,60
6.3.2.1.01.03	EQUIPAMENTOS E MATERIAIS PERMANENTES	17.000,00	0,00	9.797,92	7.202,08
6.3.2.1.01.03.001	MOBILIÁRIOS E UTENSÍLIOS DE ESCRITÓRIO	10.000,00	0,00	5.899,00	4.101,00
6.3.2.1.01.03.003	EQUIPAMENTOS DE INFORMÁTICA	3.000,00	0,00	0,00	3.000,00
6.3.2.1.01.03.009	Equipamentos Diversos	4.000,00	0,00	3.898,92	101,08
	TOTAL:	336.860,00	48.792,34	213.325,62	123.534,38

 MARCOS ANTÔNIO MOREIRA CALHEIROS

 CPF: 140.490.664-91
 (Presidente)

 CLEYDNER MARQUES DE MAGALHAES MAURICIO

 CPF: 451.550.384-72
 (Tesoureiro)

 ELIZABETE CRISTINA MORAES MALTA

 CPF: 023.075.754-56
 CRC: AL 5592
 (Contador)

Balanco Orcamentário



CONSELHO REGIONAL DE ECONOMIA 12ª REGIÃO - CORECON AL

CNPJ: 12.189.635/0001-68

RUA DIAS CABRAL, 165 - 1º ANDAR

MACEIÓ-AL

Telefone: (82) 3221-3850

Balanco Orcamentário

Ano do Exercício: 2025

Período: 01/10/2025 até 31/12/2025

Número Conta	Descrição	Previsão Inicial	Previsão Atualizada	Receita Realizada	Saldo			
6.2.1	RECEITAS CORRENTES PREVISTAS	0,00	0,00	22.954,29	-22.954,29			
6.2.1.1	CONTRIBUIÇÕES	0,00	0,00	20.618,36	-20.618,36			
6.2.1.2	EXPLORAÇÃO DE BENS E SERVIÇOS	0,00	0,00	2.335,93	-2.335,93			
TOTAL DAS RECEITAS:								
TOTAL GERAL:				22.954,29				
Número Conta	Descrição	Dotação Inicial	Dotação Atual	Empenhada	Liquidada	Crédito Disponível		
6.3.1	DESPESAS CORRENTES	0,00	0,00	-21.197,05	48.792,34	21.197,05		
6.3.1.1	PESSOAL E ENCARGOS	0,00	-1.229,53	-15.305,13	12.763,73	14.075,60		
6.3.1.3	USO DE BENS E SERVIÇOS	0,00	3.029,53	-1.701,49	31.905,23	4.731,02		
6.3.1.6	TRIBUTÁRIAS E CONTRIBUTIVAS	0,00	-1.800,00	-4.190,43	4.123,38	2.390,43		
6.3.2	DESPESAS DE CAPITAL CRÉDITO DISPONÍVEL	0,00	0,00	-439,00	0,00	439,00		
6.3.2.1	INVESTIMENTOS	0,00	0,00	-439,00	0,00	439,00		
TOTAL DAS DESPESAS:				0,00	0,00	-21.636,05	48.792,34	21.636,05
SUPERÁVIT					44.590,34			
TOTAL GERAL:					22.954,29			

MARCOS ANTÔNIO MOREIRA CALHEIROS
 CPF: 140.490.664-91
 (Presidente)

CLEYDNER MARQUES DE MAGALHAES MAURICIO
 CPF: 451.550.384-72
 (Tesorreiro)

ELIZABETE CRISTINA MORAES MALTA
 CPF: 023.075.754-56
 CRC: AL 5592
 (Contador)

CONSELHO REGIONAL DE ECONOMIA 12ª REGIÃO - CORECON AL

CNPJ: 12.189.635/0001-68

RUA DIAS CABRAL, 165 - 1º ANDAR

MACEIÓ-AL

Telefone: (82) 3221-3850

Balanco Orçamentário

Ano do Exercício: 2025

Período: 01/01/2025 até 31/12/2025

Número Conta	Descrição	Previsão Inicial	Previsão Atualizada	Receita Realizada	Saldo
6.2.1	RECEITAS CORRENTES PREVISTAS	336.860,00	336.860,00	199.883,50	136.976,50
6.2.1.1	CONTRIBUIÇÕES	260.000,00	260.000,00	183.808,41	76.191,59
6.2.1.2	EXPLORAÇÃO DE BENS E SERVIÇOS	14.500,00	14.500,00	11.654,20	2.845,80
6.2.1.3	FINANCEIRAS	15.320,00	15.320,00	0,00	15.320,00
6.2.1.4	OUTRAS RECEITAS CORRENTES	47.040,00	47.040,00	0,00	47.040,00
6.2.1.9	OUTRAS RECEITAS CORRENTES	0,00	0,00	4.420,89	-4.420,89
	TOTAL DAS RECEITAS:	336.860,00	336.860,00	199.883,50	136.976,50
	DÉFICIT			11.402,72	
	TOTAL GERAL:			211.286,22	

Número Conta	Descrição	Dotação Inicial	Dotação Atual	Empenhada	Liquidada	Crédito Disponível
6.3.1	DESPESAS CORRENTES	309.860,00	309.860,00	193.743,30	195.093,30	116.116,70
6.3.1.1	PESSOAL E ENCARGOS	53.700,00	52.470,47	38.394,87	38.394,87	14.075,60
6.3.1.3	USO DE BENS E SERVIÇOS	201.160,00	204.189,53	121.207,42	122.557,42	82.982,11
6.3.1.6	TRIBUTÁRIAS E CONTRIBUTIVAS	55.000,00	53.200,00	34.141,01	34.141,01	19.058,99
6.3.2	DESPESAS DE CAPITAL CRÉDITO DISPONÍVEL	27.000,00	27.000,00	17.542,92	18.232,32	9.457,08
6.3.2.1	INVESTIMENTOS	27.000,00	27.000,00	17.542,92	18.232,32	9.457,08
	TOTAL DAS DESPESAS:	336.860,00	336.860,00	211.286,22	213.325,62	125.573,78

TOTAL GERAL:

211.286,22

 MARCOS ANTÔNIO MOREIRA CALHEIROS
 CPF: 140.490.664-91
 (Presidente)

 CLEYDNER MARQUES DE MAGALHAES MAURICIO
 CPF: 451.550.384-72
 (Tesorero)

 ELIZABETE CRISTINA MORAES MALTA
 CPF: 023.075.754-56
 CRC: AL 5592
 (Contador)

Balanco Financeiro



CONSELHO REGIONAL DE ECONOMIA 12ª REGIÃO - CORECON AL

CNPJ: 12.189.635/0001-68

RUA DIAS CABRAL, 165 - 1º ANDAR

MACEIÓ-AL

Telefone: (82) 3221-3850

Balanco Financeiro

Ano do Exercício: 2025

Período: 01/10/2025 até 31/12/2025

Ingressos Títulos	Valor	Dispêndios Títulos	Valor
RECEITA ORÇAMENTARIA	22.954,29	DESPESA ORÇAMENTARIA	48.792,34
RECEITAS CORRENTES REALIZADA	22.954,29	DESPESAS CORRENTES LIQUIDADAS	48.792,34
RECEITA EXTRA-ORÇAMENTARIA	52.307,01	DESPESA EXTRA-ORÇAMENTARIA	50.812,59
ADIANTAMENTOS CONCEDIDOS A PESSOAL E A TERCEIROS	3.822,54	ADIANTAMENTOS CONCEDIDOS A PESSOAL E A TERCEIROS	2.328,12
PESSOAL A PAGAR	11.813,68	PESSOAL A PAGAR	11.813,68
ENCARGOS SOCIAIS A PAGAR	2.534,65	ENCARGOS SOCIAIS A PAGAR	2.534,65
OBRIGAÇÕES DE CURTO PRAZO	30.012,76	OBRIGAÇÕES DE CURTO PRAZO	30.012,76
TRANSFERÊNCIAS LEGAIS	4.123,38	TRANSFERÊNCIAS LEGAIS	4.123,38
DISPONÍVEL DO EXERCÍCIO ANTERIOR	138.996,91	DISPONÍVEL PARA O EXERCÍCIO SEGUINTE	114.653,28
TOTAL GERAL	214.258,21	TOTAL GERAL	214.258,21

MARCOS ANTÔNIO MOREIRA CALHEIROS
CPF: 140.490.664-91
(Presidente)

CLEYDNER MARQUES DE MAGALHAES MAURICIO
CPF: 451.550.384-72
(Tesorero)

ELIZABETE CRISTINA MORAES MALTA
CPF: 023.075.754-56
CRC: AL 5592
(Contador)



CONSELHO REGIONAL DE ECONOMIA 12ª REGIÃO - CORECON AL
CNPJ: 12.189.635/0001-68
RUA DIAS CABRAL, 165 - 1º ANDAR
MACEIÓ-AL

Telefone: (82) 3221-3850

Balanco Financeiro

Ano do Exercício: 2025

Período: 01/01/2025 até 31/12/2025

Ingressos Títulos	Valor	Dispêndios Títulos	Valor
RECEITA ORÇAMENTARIA	199.883,50	DESPESA ORÇAMENTARIA	213.325,62
RECEITAS CORRENTES REALIZADA	199.883,50	DESPESAS CORRENTES LIQUIDADAS	195.093,30
RECEITAS DE CAPITAL REALIZADAS	0,00	DESPESAS DE CAPITAL LIQUIDADAS	18.232,32
RECEITA EXTRA-ORÇAMENTARIA	216.189,93	DESPESA EXTRA-ORÇAMENTARIA	216.189,93
ADIANTAMENTOS CONCEDIDOS A PESSOAL E A TERCEIROS	3.822,54	ADIANTAMENTOS CONCEDIDOS A PESSOAL E A TERCEIROS	3.822,54
PESSOAL A PAGAR	36.018,31	PESSOAL A PAGAR	36.018,31
ENCARGOS SOCIAIS A PAGAR	7.922,52	ENCARGOS SOCIAIS A PAGAR	7.922,52
OBRIGAÇÕES DE CURTO PRAZO	134.285,55	OBRIGAÇÕES DE CURTO PRAZO	134.285,55
TRANSFERÊNCIAS LEGAIS	34.141,01	TRANSFERÊNCIAS LEGAIS	34.141,01
DISPONÍVEL DO EXERCÍCIO ANTERIOR	127.599,73	DISPONÍVEL PARA O EXERCÍCIO SEGUINTE	114.157,61
TOTAL GERAL	543.673,16	TOTAL GERAL	543.673,16

MARCOS ANTÔNIO MOREIRA CALHEIROS
CPF: 140.490.664-91
(Presidente)

CLEYDNER MARQUES DE MAGALHAES MAURICIO
CPF: 451.550.384-72
(Tesorreiro)

ELIZABETE CRISTINA MORAES MALTA
CPF: 023.075.754-56
CRC: AL 5592
(Contador)

Balanco Patrimonial Comparado



CONSELHO REGIONAL DE ECONOMIA 12ª REGIÃO - CORECON AL

CNPJ: 12.189.635/0001-68

RUA DIAS CABRAL, 165 - 1º ANDAR

MACEIÓ-AL

Telefone: (82) 3221-3850

Balanco Patrimonial Comparado

Ano do Exercício: 2025

Período: 01/01/2025 até 31/12/2025

Número Conta	Descrição	Valor Atual	Valor Anterior	Número Conta	Descrição	Valor Atual	Valor Anterior
1	ATIVO	349.016,07	344.225,87	2	PASSIVO E PATRIMÔNIO LÍQUIDO	349.016,07	344.225,87
1.1	ATIVO CIRCULANTE	114.157,61	127.599,73	2.1	PASSIVO CIRCULANTE	1.722,31	1.722,31
1.1.1	CAIXA E EQUIVALENTES DE CAIXA	114.157,61	127.599,73	2.1.1	OBRIGAÇÕES TRABALHISTAS E PREVIDENCIÁRIAS A PAGAR	0,00	0,00
1.1.1.1	CAIXA E EQUIVALENTES DE CAIXA	114.157,61	127.599,73	2.1.1.1	PESSOAL A PAGAR	0,00	0,00
1.1.1.1.04	BANCOS CONTA ARRECADAÇÃO	0,00	0,00	2.1.2	OBRIGAÇÕES DE CURTO PRAZO	761,47	761,47
1.1.1.1.05	DISPONÍVEL VINCULADO EM C/C BANCÁRIA	114.157,61	127.599,73	2.1.2.1	OBRIGAÇÕES DE CURTO PRAZO	761,47	761,47
1.1.1.1.06	DISPONIBILIDADE EM TRANSITO	0,00	0,00	2.1.2.1.01	OBRIGAÇÕES FISCAIS DE CURTO PRAZO	37,41	37,41
1.1.1.1.07	RESPONSÁVEL POR SUPRIMENTO	0,00	0,00	2.1.2.1.02	DEPÓSITOS CONSIGNÁVEIS	690,78	690,78
1.1.1.1.08	ADIANTAMENTOS	0,00	0,00	2.1.2.1.03	FORNECEDORES/PRESTADOS DE SERVIÇOS	33,28	33,28
1.1.2.1	CRÉDITOS A RECEBER	0,00	0,00	2.1.3	DEMAIS OBRIGAÇÕES DE CURTO PRAZO	960,84	960,84
1.1.3.1.02	DEVEDORES DA ENTIDADE	0,00	0,00	2.1.3.4	OUTRAS OBRIGAÇÕES	960,84	960,84
1.1.3.1.03	ADIANTAMENTOS AO CONSELHO FEDERAL	0,00	0,00	2.1.3.4.01	OUTRAS OBRIGAÇÕES A PAGAR	960,84	960,84
1.2	ATIVO NÃO-CIRCULANTE	234.858,46	216.626,14	2.2	PASSIVO NÃO-CIRCULANTE	0,00	0,00
1.2.1	ATIVO REALIZÁVEL A LONGO PRAZO	131.175,38	131.175,38	2.2.1	DÍVIDA DE LONGO PRAZO	0,00	0,00
1.2.1.1	CRÉDITOS REALIZÁVEIS A LONGO PRAZO	131.175,38	131.175,38	2.2.1.1	DÍVIDA DE LONGO PRAZO	0,00	0,00
1.2.1.1.03	DÍVIDA ATIVA EXECUTADA	131.175,38	131.175,38	2.2.2.1	DEPÓSITOS JUDICIAIS	0,00	0,00

1/3

Siscac

1.2.2	INVESTIMENTOS, IMOBILIZADO E INTANGÍVEL	103.683,08	85.450,76		
1.2.2.2	IMOBILIZADO	103.683,08	85.450,76		
1.2.2.2.01	BENS MÓVEIS	103.683,08	85.450,76		
				2.3	PATRIMÔNIO LÍQUIDO
				347.293,76	342.503,56
				2.3.1	PATRIMÔNIO LÍQUIDO
				347.293,76	342.503,56
				2.3.1.1	PATRIMÔNIO LÍQUIDO
				347.293,76	342.503,56
				2.3.1.1.01	PATRIMÔNIO SOCIAL
				347.293,76	342.503,56
				2.3.1.1.01.01	RESULTADOS ACUMULADOS
				347.293,76	342.503,56
				2.3.1.1.01.01.001	DO EXERCÍCIO
				4.790,20	0,00
				2.3.1.1.01.01.002	DE EXERCÍCIOS ANTERIORES
				342.503,56	342.503,56
Especificação	Valor Atual	Valor Anterior	Especificação	Valor Atual	Valor Anterior
ATIVO FINANCEIRO	114.157,61	127.599,73	PASSIVO FINANCEIRO	1.722,31	1.722,31
ATIVO PERMANENTE	234.858,46	216.626,14	PASSIVO PERMANENTE	0,00	0,00
SALDO PATRIMONIAL				347.293,76	342.503,56

Compensações

Saldo dos Atos Potenciais Ativos			Saldo do Atos Potenciais Passivos		
Especificação	Valor Atual	Valor Anterior	Especificação	Valor Atual	Valor Anterior
CONTROLES CREDORES	0,00	0,00	CONTROLES CREDORES	0,00	0,00
EXECUÇÃO DOS ATOS POTENCIAIS	0,00	0,00	EXECUÇÃO DOS ATOS POTENCIAIS	0,00	0,00
ATOS POTENCIAIS ATIVOS	0,00	0,00	ATOS POTENCIAIS PASSIVOS	0,00	0,00
ATOS POTENCIAIS ATIVOS A EXECUTAR	0,00	0,00	ATOS POTENCIAIS PASSIVOS A EXECUTAR	0,00	0,00
EMPRÉSTIMOS OBTIDOS A EXECUTAR	0,00	0,00	EMPRÉSTIMOS CONCEDIDOS A EXECUTAR	0,00	0,00
EXECUÇÃO DE RESPONSABILIDADES DE TERCEIROS POR VALORES, TÍTULOS E BENS	0,00	0,00	OBRIGAÇÕES CONVENIADAS A EXECUTAR	0,00	0,00
DIREITOS CONTRATUAIS A EXECUTAR	0,00	0,00	OBRIGAÇÕES CONTRATUAIS A EXECUTAR	0,00	0,00

2/3

Siscac

DIREITOS EM COMODATOS A EXECUTAR	0,00	0,00	OBRIGAÇÕES EM COMODATOS A EXECUTAR	0,00	0,00
OUTROS ATOS POTENCIAIS ATIVOS A EXECUTAR	0,00	0,00	OUTROS ATOS POTENCIAIS PASSIVOS A EXECUTAR	0,00	0,00
ATOS POTENCIAIS ATIVOS EXECUTADOS	0,00	0,00	ATOS POTENCIAIS PASSIVOS EXECUTADOS	0,00	0,00
EMPRÉSTIMOS OBTIDOS EXECUTADOS	0,00	0,00	EMPRÉSTIMOS CONCEDIDOS EXECUTADOS	0,00	0,00
DIREITOS CONVENIADOS EXECUTADOS	0,00	0,00			
DIREITOS CONTRATUAIS EXECUTADOS	0,00	0,00	OBRIGAÇÕES CONTRATUAIS EXECUTADAS	0,00	0,00
OUTROS ATOS POTENCIAIS ATIVOS EXECUTADOS	0,00	0,00			

Quadro do Superávit/Déficit Financeiro

	Valor Atual	Valor Anterior
Superávit Financeiro	112.435,30	125.877,42

MARCOS ANTÔNIO MOREIRA CALHEIROS

CPF: 140.490.664-91
(Presidente)

CLEYDNER MARQUES DE MAGALHAES MAURICIO

CPF: 451.550.384-72
(Tesoureiro)

ELIZABETE CRISTINA MORAES MALTA

CPF: 023.075.754-56
CRC: AL 5592
(Contador)

Demonstrativo das Variações Patrimoniais



CONSELHO REGIONAL DE ECONOMIA 12ª REGIÃO - CORECON AL

CNPJ: 12.189.635/0001-68

RUA DIAS CABRAL, 165 - 1º ANDAR

MACEIÓ-AL

Telefone: (82) 3221-3850

Demonstração de Variações Patrimoniais

Ano do Exercício: 2025

Período: 01/01/2025 até 31/12/2025

Número Conta	Descrição	Valor Atual	Valor Anterior	Número Conta	Descrição	Valor Atual	Valor Anterior
4	VARIAÇÃO PATRIMONIAL AUMENTATIVA	199.883,50	215.772,47	3	VARIAÇÃO PATRIMONIAL DIMINUTIVA	195.093,30	180.225,35
4.1	CONTRIBUIÇÕES	183.808,41	202.205,17	3.1	PESSOAL E ENCARGOS	38.394,87	38.636,11
4.1.1	CONTRIBUIÇÕES	183.808,41	202.205,17	3.1.1	PESSOAL E ENCARGOS	38.394,87	38.636,11
4.1.1.1	CONTRIBUIÇÕES	183.808,41	202.205,17	3.1.1.1	PESSOAL E ENCARGOS	38.394,87	38.636,11
4.2	EXPLORAÇÃO DE BENS E SERVIÇOS	0,00	0,00	3.2	BENEFÍCIOS ASSISTENCIAIS	0,00	0,00
4.2.1	EXPLORAÇÃO DE BENS E SERVIÇOS	0,00	0,00	3.2.1	BENEFÍCIOS ASSISTENCIAIS	0,00	0,00
4.2.1.1	EXPLORAÇÃO DE BENS E SERVIÇOS	0,00	0,00	3.2.1.1	BENEFÍCIOS ASSISTENCIAIS	0,00	0,00
4.3	FINANCEIRAS	11.654,20	9.567,30	3.3	USO DE BENS E SERVIÇOS	122.557,42	101.303,64
4.3.1	FINANCEIRAS	11.654,20	9.567,30	3.3.1	USO DE BENS E SERVIÇOS	122.557,42	101.303,64
4.3.1.1	FINANCEIRAS	11.654,20	9.567,30	3.3.1.1	USO DE BENS E SERVIÇOS	122.557,42	101.303,64
4.4	TRANSFERÊNCIAS	0,00	0,00	3.4	FINANCEIRAS	0,00	0,00
4.4.1	TRANSFERÊNCIAS	0,00	0,00	3.4.1	FINANCEIRAS	0,00	0,00
4.4.1.1	TRANSFERÊNCIAS	0,00	0,00	3.4.1.1	FINANCEIRAS	0,00	0,00
4.5	VALORIZAÇÃO E GANHOS COMATIVOS	0,00	0,00	3.5	TRANSFERÊNCIAS	0,00	0,00
4.5.1	VALORIZAÇÃO E GANHOS COMATIVOS	0,00	0,00	3.5.1	TRANSFERÊNCIAS	0,00	0,00
4.5.1.1	VALORIZAÇÃO E GANHOS COMATIVOS	0,00	0,00	3.5.1.1	TRANSFERÊNCIAS	0,00	0,00
		0,00	0,00	3.6	TRIBUTÁRIAS E CONTRIBUTIVAS	34.141,01	40.285,60
		0,00	0,00	3.6.1	TRIBUTÁRIAS E CONTRIBUTIVAS	34.141,01	40.285,60
		0,00	0,00	3.6.1.1	TRIBUTÁRIAS E CONTRIBUTIVAS	34.141,01	40.285,60

1/3

Siscac

		0,00	0,00	3.7	DESVALORIZAÇÃO E PERDA DE ATIVOS	0,00	0,00	
		0,00	0,00	3.7.1	DESVALORIZAÇÃO E PERDA DE ATIVOS	0,00	0,00	
		0,00	0,00	3.7.1.1	DESVALORIZAÇÃO E PERDA DE ATIVOS	0,00	0,00	
4.9	OUTRAS VARIAÇÕES PATRIMONIAIS AUMENTATIVAS	4.420,89	4.000,00	3.9	OUTRAS VARIAÇÕES PATRIMONIAIS DIMINUTIVAS	0,00	0,00	
4.9.1	OUTRAS VARIAÇÕES PATRIMONIAIS AUMENTATIVAS	4.420,89	4.000,00	3.9.1	OUTRAS VARIAÇÕES PATRIMONIAIS DIMINUTIVAS	0,00	0,00	
4.9.1.1	OUTRAS VARIAÇÕES PATRIMONIAIS AUMENTATIVAS	4.420,89	4.000,00	3.9.1.1	OUTRAS VARIAÇÕES PATRIMONIAIS DIMINUTIVAS	0,00	0,00	
						SUPERAVIT	4.790,20	35.547,12
						TOTAL:	199.883,50	215.772,47

VARIAÇÕES PATRIMONIAIS QUALITATIVAS

INCORPORAÇÃO DE ATIVOS			DESINCORPORAÇÃO DE ATIVOS		
Descrição	Valor Atual	Valor Anterior	Descrição	Valor Atual	Valor Anterior
INVESTIMENTOS	18.232,32	3.910,00	ALIENAÇÕES DE BENS	0,00	0,00
OBRAS, INSTALAÇÕES	18.232,32	3.910,00	ALIENAÇÕES DE BENS MÓVEIS	0,00	0,00
CONCESSÃO DE EMPRÉSTIMOS	0,00	0,00	ALIENAÇÕES DE BENS IMÓVEIS	0,00	0,00
AQUISIÇÃO DE IMÓVEIS	0,00	0,00	AMORTIZAÇÃO DE EMPRÉSTIMOS CONCEDIDOS	0,00	0,00
INTANGÍVEL	0,00	0,00	AMORTIZAÇÃO DE EMPRÉSTIMOS CONCEDIDOS	0,00	0,00
INVERSÕES FINANCEIRAS	0,00	0,00			
INVERSÕES FINANCEIRAS	0,00	0,00			
INCORPORAÇÃO DE PASSIVOS			DESINCORPORAÇÃO DE PASSIVOS		
Descrição	Valor Atual	Valor Anterior	Descrição	Valor Atual	Valor Anterior
OPERAÇÕES DE CRÉDITO INTERNAS	0,00	0,00	AMORTIZAÇÕES DE EMPRÉSTIMOS	0,00	0,00
OPERAÇÕES DE CRÉDITO INTERNAS	0,00	0,00	AMORTIZAÇÕES DE EMPRÉSTIMOS	0,00	0,00

2/3

Siscac

MARCOS ANTÔNIO MOREIRA CALHEIROS
CPF: 140.490.664-91
(Presidente)

CLEYDNER MARQUES DE MAGALHAES MAURICIO
CPF: 451.550.384-72
(Tesoureiro)

ELIZABETE CRISTINA MORAES MALTA
CPF: 023.075.754-56
CRC: AL 5592
(Contador)

