

# RELATÓRIO DE GESTÃO EXERCÍCIO 2022

Conselho Regional de Economia – 12ª Região Alagoas

## **CONSELHO REGIONAL DE ECONOMIA - 12ª REGIÃO ALAGOAS**

### **RELATÓRIO DE GESTÃO EXERCÍCIO DE 2022**

Relatório de Gestão do exercício de 2022 apresentado aos órgãos de controle externo e à sociedade como prestação de contas anual a que esta Unidade Jurisdicionada está obrigada nos termos do parágrafo único do art. 70 da Constituição Federal, elaborado de acordo com as disposições da Decisão Normativa TCU Nº 178, de 23 de outubro de 2019, e da Portaria TCU Nº 378, de 05 de dezembro de 2019.

Conselho Federal de Economia  
Conselho Regional de Economia da 12ª Região - AL (Unidade Responsável)

**MACEIÓ  
2022**

## SUMÁRIO

<b>APRESENTAÇÃO .....</b>	<b>03</b>
<b>ESTRUTURA E CONTEÚDO.....</b>	<b>04</b>
<b>Mensagem do Dirigente Máximo .....</b>	<b>06</b>
<b>Capítulo 01 – Visão Geral Organizacional e Ambiente Externo.....</b>	<b>07</b>
<b>Capítulo 02 – Riscos, Oportunidades e Perspectivas .....</b>	<b>10</b>
<b>Capítulo 03 –Governança, Estratégia e Desempenho .....</b>	<b>11</b>
<b>Capítulo 04 – Informações Orçamentárias, Financeiras e Contábeis .....</b>	<b>17</b>

## **APRESENTAÇÃO**

Esse relatório de gestão tem como objetivo apresentar as principais atividades desenvolvidas no ano de 2022 pelo Conselho Regional de Economia da 12ª Região - ALAGOAS, Autarquia Federal, instituída pela Lei nº 1.411/51 e alterações promovidas pelo Decreto nº 31.794/52 e pelas Leis nº 6.021/74 e 6.537/78.

A apresentação dessas ações em forma de relatório, além de atender às normas do TCU, visa subsidiar as tomadas de decisão da governança, possibilitando aos gestores ter acesso a todas as dimensões de um determinado projeto desenvolvido pelo CORECON/AL.

**ESTRUTURA E CONTEÚDO**
**ROL DE RESPONSÁVEIS**

<b>1º Terço (triênio 2021 – 2023)</b>	
<b>Membros Efetivos</b>	
<b>Marcos Antônio Moreira Calheiros</b>	<b>Registro no CORECON Nº 308</b>
<b>Mário Humberto Lima Silva</b>	<b>Registro no CORECON Nº 900</b>
<b>José Ulisses Ávila Pereira</b>	<b>Registro no CORECON Nº 379</b>
<b>Membros Suplentes</b>	
<b>José Geraldo Marques Junior</b>	<b>Registro no CORECON Nº 941</b>
<b>Everaldo de Souza Barbosa</b>	<b>Registro no CORECON Nº 555</b>
<b>José Clailton Moreira Fernandes</b>	<b>Registro no CORECON Nº 738</b>
<b>2º Terço (triênio 2020 – 2022)</b>	
<b>Membros Efetivos</b>	
<b>José Alex Tenório da Costa</b>	<b>Registro no CORECON Nº 712</b>
<b>Laurentino Rocha da Veiga</b>	<b>Registro no CORECON Nº 303</b>
<b>Gilda Santana de Souza Targino da Rocha</b>	<b>Registro no CORECON Nº 266</b>
<b>Membros Suplentes</b>	
<b>Frederico Ferreira Barbosa</b>	<b>Registro no CORECON Nº 135</b>
<b>Carlos Augusto Carvalho deBulhões</b>	<b>Registro no CORECON Nº 63</b>

<b>3º Terço (triênio 2022 – 2024)</b>	
<b>Membros Efetivos</b>	
<b>Cleydner Marques de Magalhães Maurício</b>	<b>Registro no CORECON N° 609</b>
<b>Ivaldo Pinto de Barros</b>	<b>Registro no CORECON N° 370</b>
<b>José Gomes Filho</b>	<b>Registro no CORECON N° 333</b>
<b>Membros Suplentes</b>	
<b>José Hélder Pessoa Nunes</b>	<b>Registro no CORECON N° 341</b>
<b>Marcello Lourenço de Olivença</b>	<b>Registro no CORECON N° 718</b>
<b>Nicanor Costa Neto</b>	<b>Registro no CORECON N° 151</b>

## MENSAGEM DO PRESIDENTE DO CORECON-AL



**Marcos Antônio Moreira Calheiros**  
**Presidente do CORECON-AL**



**Cleydner Marques de Magalhães Maurício**  
**Vice-Presidente do CORECON-AL**

O CORECON-AL é uma Autarquia Federal que atua na área de fiscalização da profissão de Economista. Nosso trabalho tem sido difícil, nesses últimos anos de incertezas na economia nacional e principalmente no âmbito estadual.

Reafirmamos nosso compromisso com o crescimento do CORECON-AL, almejando fortalecer a classe e buscando a qualificação de nossos processos.

O objetivo do Relatório de Gestão 2022 é compartilhar com a sociedade o desenvolvimento de nossas ações visando o fortalecimento da profissão do economista.

Nas próximas páginas, apresentamos com mais detalhes os resultados obtidos no exercício 2022.

## Capítulo 01

### VISÃO GERAL ORGANIZACIONAL E AMBIENTE EXTERNO

#### Finalidade, competência e circunstâncias em que atua.

As ações dos Conselhos Federal e Regionais de Economia têm por fundamento a missão institucional a eles atribuída pela Lei 1411/51 e como princípio básico de legitimidade a preservação da incolumidade dos interesses da sociedade em função do exercício profissional. A fundamentação detalhada desses princípios de legitimidade pode ser encontrada na Nota Técnica 3 da consolidação. (Precedente: TRF 4ª, Região, 3ª Turma, Apelação em Mandado de Segurança 95.04.53304-3/PR, DJU 25/11/98).

Compete aos Conselhos Regionais de Economia (art.10 da Lei 1411/51):

- a) organizar e manter o registro profissional dos economistas;
- b) fiscalizar a profissão de economista;
- c) expedir as carteiras profissionais;
- d) auxiliar o COFECON na divulgação da técnica e cumprimento do programa referido no art. 7º, letra "i" da Lei 1411/51;
- e) impor as penalidades previstas na lei;
- f) elaborar o seu regimento interno para exame e aprovação pelo COFECON.

São ainda atribuições dos CORECONs:

- a) realizar o programa de atividades elaborado pelo COFECON no sentido de disseminação da técnica econômica nos diversos setores da economia nacional promovendo estudos e campanhas em prol da racionalização econômica do país (Decreto 31794/521, art. 36);
- b) arrecadar as multas, anuidades, taxas e demais rendimentos, bem como promover a distribuição das cotas de arrecadação conforme os critérios de repartição fixados na Lei 1411/51 (Decreto 31794/521, art. 36);
- c) organizar e desenvolver cursos, palestras, seminários e discussões a respeito de ética profissional (inclusive nas escolas de Economia), visando à formação da consciência dos futuros economistas para os problemas fundamentais da Ética;
- d) estabelecer normas reguladoras para os processos administrativos por meio dos quais exerce suas competências de fiscalização, registro e administração, obedecidas as normas desta consolidação (Decreto 31794/521, arts. 30 alíneas i, k' e l' e 50).

#### Identificação do CORECON-AL, sua Missão e visão

O Conselho Regional de Economia, com sede em Maceió, é uma autarquia pública federal de fiscalização profissional e com jurisdição em todo o Estado de Alagoas.



<b>Denominação Completa:</b> Conselho Regional de Economia 12ª Região – Alagoas	
<b>Denominação Abreviada:</b> CORECON-AL	
<b>Natureza Jurídica:</b> Autarquia Federal	<b>CNPJ:</b> 12.189.635/0001-68
<b>Principal Atividade:</b> Fiscalização Profissional	<b>Código CNAE:</b> 9412-0/01
<b>Telefones/Fax Contato:</b> (82) 3221-3850 /3035-3583	
<b>Endereço Eletrônico:</b> <a href="mailto:corecon-al@cofecon.org.br">corecon-al@cofecon.org.br</a>	
<b>Endereço Postal:</b> Rua Dias Cabral, 165 – Centro – Maceió – AL. CEP: 57020 - 250	

### **Missão**

Contribuir para o desenvolvimento socioeconômico do Estado de Alagoas e assegurar o exercício legal e ético da profissão do economista no Estado.

### **Visão**

Ser referência como entidade profissional que contribui de forma decisiva para o desenvolvimento econômico com justiça social.

## Estrutura organizacional

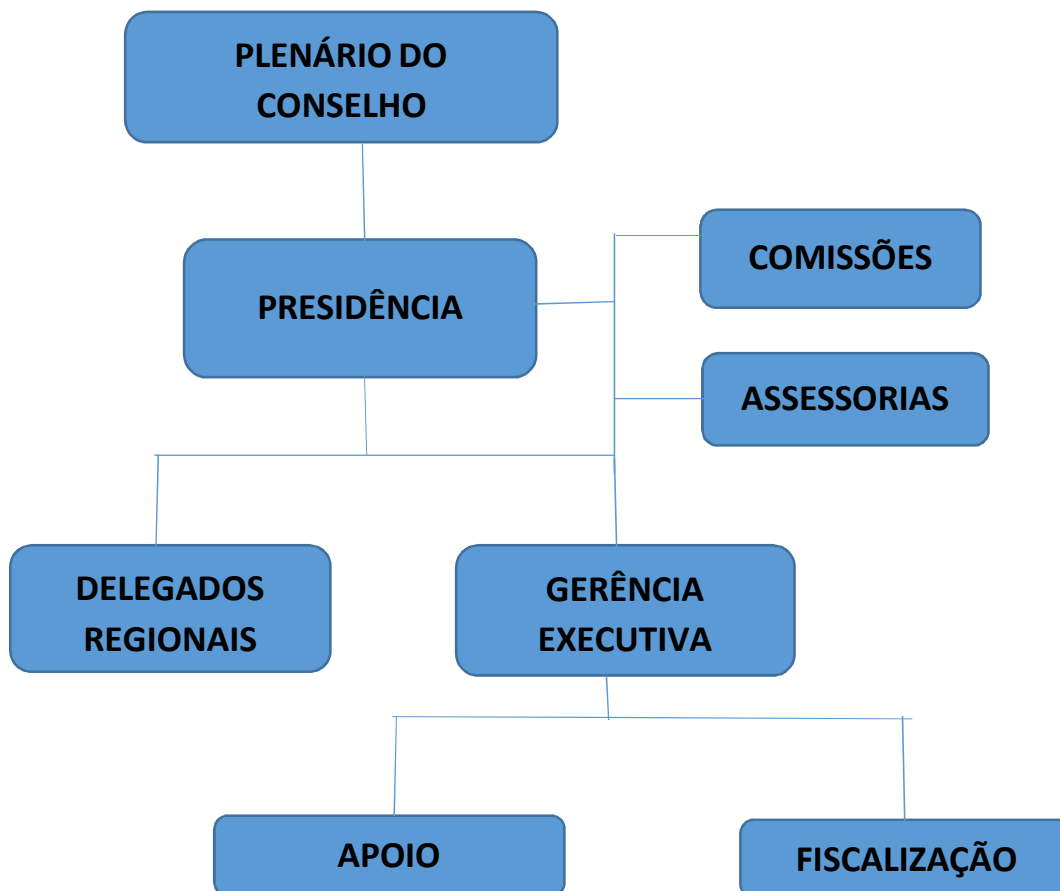

## Principais canais de comunicação com a sociedade e partes interessadas

Os principais canais de acesso que o cidadão dispõe para contato com o CORECON/AL são o site ([www.corecon-al.org.br](http://www.corecon-al.org.br)), o e-mail ([corecon-al@cofecon.org.br](mailto:corecon-al@cofecon.org.br)) e através do telefone (82) 3221 – 3850.

## Ambiente externo

Fatores externos como a crise econômica instaurada no País nos últimos anos e a baixa procura pelo curso de Economia deixam o CORECON-AL numa situação delicada em termos de melhorias em sua arrecadação.

## Modelo de negócios

Durante o exercício 2022 o CORECON-AL não desenvolveu um modelo de negócios (ou cadeia de valor).

## Capítulo 02

### RISCOS, OPORTUNIDADES E PERSPECTIVAS

**Quais são os riscos específicos que afetam a capacidade do CORECON-AL gerar valor em curto, médio e longo prazo e como o Conselho Regional lida com eles?**

O CORECON-AL é uma Autarquia onde suas receitas são oriundas quase que exclusivamente pelas anuidades pagas pelos profissionais registrados por força da legislação. Sendo assim, a crise econômica dos últimos anos e a baixa procura pelo curso de Economia são fatores determinantes que afetam diretamente na arrecadação deste Conselho de Classe.

O CORECON-AL vem buscando diminuir a inadimplência dos profissionais já registrados para arrecadar mais receitas e ao mesmo tempo vem fazendo um trabalho in loco nas escolas, com a finalidade de demonstrar aos jovens o campo de atuação do economista, a fim de desenvolver o interesse dos alunos na profissão.

#### **Vinculação entre riscos, oportunidades e perspectivas:**

a) Risco: alta inadimplência.

Oportunidade: aumentar a arrecadação.

Perspectiva: realizar cobrança de débitos facilitando os pagamentos a fim de firmar mais acordos com economistas inadimplentes com suas anuidades.

b) Risco: baixa procura pelo curso de Economia pelos vestibulandos.

Oportunidade: aumentar a procura pelo curso de Ciências Econômicas.

Perspectiva: palestra aos alunos do ensino médio demonstrando o campo de atuação de um profissional de economia.

## **Capítulo 03**

### **GOVERNANÇA, ESTRATÉGIA E DESEMPENHO**

#### **Para onde o CORECON-AL deseja ir e como ele pretende chegar lá?**

O CORECON-AL tem como objetivos principais o aumento em sua arrecadação, funciona na Casa do Economista, juntamente com o SINDECON/AL, situado na Rua Dias Cabral, 1º andar, Centro, Cep: 57020-250 – Maceió/AL. E bem localizada que facilite a logística para atender a todos os economistas.

Devido à baixa procura pelo curso de economia e a crise econômica dos últimos anos, nossa arrecadação diminuiu consideravelmente nos últimos anos. Sendo assim, o CORECON-AL busca ainda alternativas para viabilizar seus objetivos, tais como parceria com Governo Estadual para por exemplo, disponibilizar uma nova sede para a entidade.

#### **Descrição das estruturas de governança**

O Conselho Regional de Economia da 12ª Região – Alagoas é constituído do Plenário, seu órgão Deliberativo, integrado, no mínimo, por 9 (nove) Conselheiros, substituíveis por suplentes em igual número, todos eleitos em conformidade com disposições legais e regulamentação baixada pelo COFECON – Conselho Federal de Economia (Art. 5º e § 4º do art. 6º da Lei nº 6.537/78).

Compete ao Plenário deliberar sobre os meios necessários para a organização e a manutenção do registro profissional dos economistas, definir as medidas destinadas ao desenvolvimento da fiscalização da profissão de economista, alterar este Regimento Interno, eleger, dentre os Conselheiros Efetivos, o Presidente e o Vice-Presidente do órgão, desempenhar as atribuições de Tribunal Regional de Ética, julgar os pedidos de registro, autorizar a criação, supressão e a modificação de órgãos ou cargos na estrutura organizacional do CORECON/AL; fixar os salários e gratificações dos funcionários, bem como aprovar o quadro e os normativos de pessoal; deliberar sobre a proposta orçamentária a ser submetida ao Conselho Federal de Economia - COFECON e o programa de ação para o exercício; e deliberar sobre doações, legados, subvenções e convênios, incluindo toda forma de auxílio financeiro a terceiros. O controle interno é feito pela Comissão de Tomadas de Contas - CTC, constituída de 3 (três) membros, escolhidos entre os Conselheiros que integram o Plenário, com mandato de 1 (um) ano,

inadmitida a recondução, em escrutínio aberto e por maioria dos votos, com a competência para exercer a função de controle interno do CORECON-AL.

### **Como a estrutura de governança apoia a capacidade do CORECON-AL de alcançar seus objetivos?**

O CORECON-AL é formado pela Plenária que conta com 18 Conselheiros, 9 (nove) titulares e 9 (nove) suplentes, todos com formação em economia e com registro no Conselho Regional e seu corpo administrativo formado por 2 (dois) funcionários. A Plenária se reúne por no mínimo 7 (sete) vezes ao ano, onde aprecia todos os processos elaborados pela área administrativa, tais como registros definitivos, cancelamentos de registros, aprovações dos balancetes da entidade, entre outros. Nessas reuniões da Plenária é onde são discutidos os planos estratégicos para as ações do CORECON-AL.

Os funcionários ficam encarregados da parte de expediente, tais como emissão de anuidades (junto com a instituição financeira), emissão de boletos para pagamentos de anuidades em atraso, de ART's (Anotação de Responsabilidade Técnica) para projetos, emissão de novas carteiras dos profissionais de economia, realizam os pagamentos da entidade, entre outros.

### **Principais objetivos estratégicos:**

- a) Divulgar a profissão de economista em todo o Estado, com palestras para estudantes do ensino médio;
- b) Exigir dos órgãos públicos o registro no Conselho de Classe do profissional de economia responsável por projetos de viabilidade econômico-financeiro;
- c) Aumentar a receita, através de parcelamentos;
- d) Realizar com mais ênfase a fiscalização sobre pessoas físicas e pessoas jurídicas.

### **Principais programas, projetos e iniciativas:**

- a) Valorizar a Profissão de Economista em Alagoas, onde a atuação é efetuada por intermédio de debates e entrevistas em televisão, rádio e jornal, publicações em sites, blogs, realização de cursos e eventos com temas atuais sobre a Conjuntura Econômica, Estadual e Nacional, somando para qualificação dos nossos registrados como também da população de formageral;
- b) Fomentar a atuação junto as Instituições de Ensino Superior, que possuem curso na área de Ciências Econômicas, com finalidade de aproximar os estudantes do órgão que regulamenta a atuação profissional dos economistas;

c) Dentro do plano estratégico no âmbito da atuação da fiscalização, fiscalizar entidades públicas e empresas que utilizem serviços profissionais de economista, a fim de verificar eventuais casos de exercício ilegal da profissão e solicitar a devida regularização, bem como fiscalizar as Pessoas Jurídicas que prestem serviços voltados para a área de economia, com a intenção de identificar as empresas ainda não registradas e solicitar a devida regularização perante o conselho.

### **Valor total efetivamente gasto com a função de fiscalização do exercício profissional**

Como a estrutura do CORECON/AL é pequena, a função de fiscalização do exercício da profissão fica inserida nas funções administrativas de seus funcionários, não havendo assim, um valor específico para esta função.

### **Valor total gasto com as demais atividades finalísticas (registro, normatização, julgamento e orientação)**

Não há como mensurar valores específicos para cada item. O CORECON/AL é uma Autarquia de pequena estrutura, sendo assim, estas funções se fundem a rotina administrativa de seus funcionários.

## **RESULTADOS E DESEMPENHO DA GESTÃO**

### **Até que ponto o CORECON-AL já alcançou seus objetivos estratégicos para o exercício e quais os impactos?**

O CORECON-AL terminou o exercício **2022** com superavit financeiro. Para os próximos exercícios, a Autarquia vai continuar colocando em prática um plano de cobranças de débitos mais ativo e com a opção do recebimento das dívidas por meio de parcelamento, uma forma garantida de receber a dívida e ao mesmo tempo que facilitapara o economista na realização do acordo perante o CORECON-AL.

#### **Resultados da área fim:**

O exercício **2022** iniciou com uma Proposta Orçamentária orçada em R\$ 224.800,00 (duzentos e vinte quatro mil, e oitocentos e reais).

A receita arrecadada foi de R\$ 175.689,20 (cento e setenta e cinco mil, seiscentos e oitenta e nove reais e vinte centavos), ou seja, 78,15% (setenta e oito por cento e quinze centésimos) da receita orçada.

Em contrapartida a despesa foi de R\$ 147.187,62 (cento e quarente e sete mil, cento e oitenta e sete mil e sessenta e dois centavos) correspondendo a 67,11 % (sessenta e sete, e onze por cento) da despesa prevista que foi de R\$ 219.300,00 (duzentos e dezenove mil, e trezentos reais).

As prioridades da Gestão são de melhorar a arrecadação por meio de cobranças e execuções fiscais aos economistas inadimplentes, bem como realizar benfeitorias no prédio onde se localiza a sede do Conselho e tentar disseminar a profissão do economistas junto

### **Gestão orçamentária e financeira.**

A gestão orçamentária e financeira é realizada através da Presidência com auxílio do setor contábil da entidade.

### **Gestão de pessoas.**

A gestão de pessoas visa a integração dos recursos humanos na administração do Conselho, com o máximo estímulo em termos de vencimentos e benefícios possível, isto é, subordinado ao equilíbrio financeiro da Autarquia, mediante aplicação dos princípios da Lei de Responsabilidade Fiscal como parâmetro.

#### **a) Quadro de funcionários:**

<b>NOME</b>	<b>DATA DE NASCIMENTO</b>	<b>DATA DA ADMISSÃO</b>	<b>FORMA DE INGRESSO</b>	<b>CARGO</b>	<b>ESCOLARIDADE</b>
Janielle Cristina Oliveira do Nascimento Souza	21/04/2000	15/08/2022	Contrato	Estagiário de Economia	Nível Superior em Andamento
Inaldo Romão da Silva Filho	25/04/1982	12/03/2003	CLT	Profissional de Assistência aos Economistas - PAE	Nível Médio Completo

**b) Contratação de mão de obra temporária:**



A terceirização de mão de obra no CORECON/AL é feita por meio de licitação ou dispensa de licitação, quando os valores são compatíveis com os previstos em lei. Os gastos com mão de obra temporária foram os seguintes:

Demonstrativo de Serviços Terceirizados no exercício 2022

<b>Assessoria Contábil</b>	
<b>MC Office Contabilidade Integrada S/S</b>	<b>R\$ 10.560,00</b>

**c) Quadro despesas com pessoal:**

<b>DESPESAS COM PESSOAL EXECUTADA</b>	<b>R\$ 37.535,50</b>
<b>Vencimentos e vantagens</b>	<b>R\$ 24.788,07</b>
Salários	R\$ 21.000,00
13º salários	R\$ 1.608,16
Abono constitucional de férias	R\$ 2.179,91
Indenizações trabalhistas	R\$ 0,00
<b>Despesas Variáveis</b>	<b>R\$ 3.936,15</b>
Diárias de funcionários	R\$ 00,00
Diárias de Conselheiros	R\$ 00,00
Vale transporte	R\$ 3.956,15
Vale alimentação	R\$ (20,00)
<b>Obrigações Patronais</b>	<b>R\$ 8.811,08</b>
INSS	R\$ 6.620,19
FGTS	R\$ 1.948,18
Pis/Folha	R\$ 242,71

**Gestão de licitação e contratos incluindo TI**

O CORECON-AL possui uma Comissão de Licitação e Contrato formada:

José Alex Tenório da Costa – Presidente

Mário Humberto Lima Silva – Membro Efetivo

José Gomes Filho – Membro Efetivo

José Helder Pessoa Nunes – Membro Suplente

O CORECON/AL utiliza o BRC Conselhos desenvolvido pela empresa BRC Conselhos – CNPJ nº 37.994.043/0001-40. Este sistema é responsável pelo controle de cadastro, emissão e recebimentos de anuidades do CORECON/AL. Foi contratado pelo Conselho Federal de Economia, que disponibiliza sem ônus para os CORECON's.

Durante o exercício 2022 o CORECON-AL não realizou nenhuma licitação.

### **Gestão patrimonial e infraestrutura.**

O CORECON/AL zela da melhor forma possível por seu patrimônio físico, como bens móveis, materiais de escritório, arquivos, etc. Como não possui sede própria, se utiliza de pequenas melhorias na infraestrutura do imóvel no qual funciona, como reparos pontuais para preservação do prédio, bem como em melhorias para maior segurança contra possíveis roubos e furtos.

### **Gestão de custos.**

A gestão de custos é realizada através da Presidência com auxílio do setor administrativo da entidade.

### **Sustentabilidade ambiental.**

O CORECON/AL faz o uso de práticas e métodos administrativos que visam reduzir ao máximo o impacto ambiental de suas atividades, dando ênfase a sustentabilidade.

## **Capítulo 04**

## **INFORMAÇÕES ORÇAMENTÁRIA, FINANCEIRAS E CONTÁBEIS**

### **Demonstrativos Contábeis.**

Balancete Analítico de Verificação;  
Comparativo das Receitas Orçadas com Arrecadadas;  
Comparativo das Despesas Autorizadas com Realizadas;  
Balanco Orçamentário;  
Balanco Financeiro;  
Balanco Patrimonial Comparado;  
Demonstrativo das Variações Patrimoniais.

### **Balancete Analítico de Verificação**



CONSELHO REGIONAL DE ECONOMIA 12ª REGIÃO - CORECON AL

CNPJ: 12.189.635/0001-68

RUA DIAS CABRAL, 165 - 1º ANDAR

MACEIÓ-AL

Telefone: (82) 3221-3850

**Balancete de Verificação**

Período: 01/10/2022 até 31/12/2022

Número da Conta	Descrição	Saldo Exec. Anterior	Movimento Devedor	Movimento Credor	Saldo Atual
1	ATIVO	306.686,26	71.096,10	76.688,82	301.093,54
1.1	ATIVO CIRCULANTE	116.921,00	71.096,10	76.688,82	111.328,28
1.1.1	CAIXA E EQUIVALENTES DE CAIXA	115.193,21	68.397,80	72.476,46	111.114,55
1.1.1.1	CAIXA E EQUIVALENTES DE CAIXA	115.193,21	68.397,80	72.476,46	111.114,55
1.1.1.1.03	BANCOS CONTA MOVIMENTO	0,00	51.225,63	51.225,63	0,00
1.1.1.1.03.01	BANCO DO BRASIL S/A	0,00	51.225,63	51.225,63	0,00
1.1.1.1.03.01.001	Banco do Brasil S/A - 125.389-1	0,00	51.225,63	51.225,63	0,00
1.1.1.1.05	DISPONÍVEL VINCULADO EM C/C BANCÁRIA	115.193,21	17.172,17	21.250,83	111.114,55
1.1.1.1.05.01	BANCOS-C/VINCULADA APLIC. EM CADERNETA DE POUPANÇA	115.193,21	17.172,17	21.250,83	111.114,55
1.1.1.1.05.01.001	Banco do Brasil S/A -	115.193,21	17.172,17	21.250,83	111.114,55
1.1.3	DEMAIS CRÉDITOS E VALORES DE CURTO PRAZO	1.727,79	2.698,30	4.212,36	213,73
1.1.3.1	ADIANTAMENTOS CONCEDIDOS A PESSOAL E A TERCEIROS	1.227,79	2.698,30	3.712,36	213,73
1.1.3.1.01	ADIANTAMENTOS A PESSOAL	1.227,79	2.698,30	3.712,36	213,73
1.1.3.1.01.01	ADIANTAMENTOS A PESSOAL	1.227,79	2.698,30	3.712,36	213,73
1.1.3.1.01.01.002	FÉRIAS	0,00	2.198,30	1.984,57	213,73
1.1.3.1.01.01.003	ADIANTAMENTO DE 13º SALÁRIO	1.227,79	0,00	1.227,79	0,00
1.1.3.1.01.01.008	ADIANTAMENTO PARA DESPESAS	0,00	500,00	500,00	0,00
1.1.3.7	SUPRIMENTOS DE FUNDOS A COMPROVAR	500,00	0,00	500,00	0,00
1.1.3.7.01	SUPRIMENTOS DE FUNDOS A COMPROVAR	500,00	0,00	500,00	0,00
1.1.3.7.01.01	SUPRIDOS	500,00	0,00	500,00	0,00
1.1.3.7.01.01.001	Inaldo Romão	500,00	0,00	500,00	0,00
1.2	ATIVO NÃO-CIRCULANTE	189.765,26	0,00	0,00	189.765,26
1.2.1	ATIVO REALIZÁVEL A LONGO PRAZO	131.175,38	0,00	0,00	131.175,38
1.2.1.1	CRÉDITOS REALIZÁVEIS A LONGO PRAZO	131.175,38	0,00	0,00	131.175,38

02/03/2023 14:21

1/14

Siscat

Número da Conta	Descrição	Saldo Exec. Anterior	Movimento Devedor	Movimento Credor	Saldo Atual
1.2.1.1.03	DÍVIDA ATIVA EXECUTADA	131.175,38	0,00	0,00	131.175,38
1.2.1.1.03.05	DÍVIDA ATIVA - FASE ADMINISTRATIVA - EXIGÍVEL	131.175,38	0,00	0,00	131.175,38
1.2.1.1.03.05.001	DÍVIDA ATIVA - OUTROS	131.175,38	0,00	0,00	131.175,38
1.2.2	INVESTIMENTOS, IMOBILIZADO E INTANGÍVEL	58.589,88	0,00	0,00	58.589,88
1.2.2.2	IMOBILIZADO	58.589,88	0,00	0,00	58.589,88
1.2.2.2.01	BENS MÓVEIS	58.589,88	0,00	0,00	58.589,88
1.2.2.2.01.01	BENS MÓVEIS	58.589,88	0,00	0,00	58.589,88
1.2.2.2.01.01.001	Mobiliário em Geral	6.725,26	0,00	0,00	6.725,26
1.2.2.2.01.01.002	Máquinas, Motores e Aparelhos	17.996,41	0,00	0,00	17.996,41
1.2.2.2.01.01.006	Equipamentos de Informática	31.802,80	0,00	0,00	31.802,80
1.2.2.2.01.01.008	Bibliotecas	92,00	0,00	0,00	92,00
1.2.2.2.01.01.099	Outros Bens Móveis	1.973,41	0,00	0,00	1.973,41
2	PASSIVO E PATRIMÔNIO LÍQUIDO	272.731,02	36.744,19	34.425,22	270.412,05
2.1	PASSIVO CIRCULANTE	-1.337,02	36.744,19	34.425,22	-3.655,99
2.1.1	OBRIGAÇÕES TRABALHISTAS E PREVIDENCIÁRIAS A PAGAR	0,00	12.937,80	12.798,74	-139,06
2.1.1.1	PESSOAL A PAGAR	0,00	10.813,61	10.674,55	-139,06
2.1.1.1.01	PESSOAL A PAGAR	0,00	10.813,61	10.674,55	-139,06
2.1.1.1.01.01	PESSOAL A PAGAR	0,00	10.813,61	10.674,55	-139,06
2.1.1.1.01.01.001	SALÁRIOS E ORDENADOS	0,00	10.813,61	10.674,55	-139,06
2.1.1.2	ENCARGOS SOCIAIS A PAGAR	0,00	2.124,19	2.124,19	0,00
2.1.1.2.01	ENCARGOS SOCIAIS A PAGAR	0,00	2.124,19	2.124,19	0,00
2.1.1.2.01.01	ENCARGOS SOCIAIS A PAGAR	0,00	2.124,19	2.124,19	0,00
2.1.1.2.01.01.001	INSS PATRONAL	0,00	1.575,28	1.575,28	0,00
2.1.1.2.01.01.002	F.G.T.S	0,00	487,92	487,92	0,00
2.1.1.2.01.01.003	PIS A RECOLHER	0,00	60,99	60,99	0,00
2.1.2	OBRIGAÇÕES DE CURTO PRAZO	731,47	18.316,26	18.316,26	731,47
2.1.2.1	OBRIGAÇÕES DE CURTO PRAZO	731,47	18.316,26	18.316,26	731,47
2.1.2.1.01	OBRIGAÇÕES FISCAIS DE CURTO PRAZO	37,41	0,00	0,00	37,41
2.1.2.1.01.01	OBRIGAÇÕES FISCAIS DE CURTO PRAZO	37,41	0,00	0,00	37,41
2.1.2.1.01.01.002	ISS	22,50	0,00	0,00	22,50
2.1.2.1.01.01.004	INSS A RECOLHER - SERVIÇOS PRESTADOS	14,91	0,00	0,00	14,91

02/03/2023 14:21

2/14

Siscac

Número da Conta	Descrição	Saldo Exec. Anterior	Movimento Devedor	Movimento Credor	Saldo Atual
2.1.2.1.02	DEPÓSITOS CONSIGNÁVEIS	690,78	586,69	586,69	690,78
2.1.2.1.02.01	DEPÓSITOS CONSIGNÁVEIS	690,78	586,69	586,69	690,78
2.1.2.1.02.01.001	PREVIDÊNCIA SOCIAL - INSS	306,66	586,69	586,69	306,66
2.1.2.1.02.01.004	Contribuição Sindical (Anual)	13,54	0,00	0,00	13,54
2.1.2.1.02.01.005	Contribuição Sindical (Mês)	370,58	0,00	0,00	370,58
2.1.2.1.03	FORNECEDORES/PRESTADORES DE SERVIÇOS	3,28	17.729,57	17.729,57	3,28
2.1.2.1.03.01	FORNECEDORES	0,00	716,96	716,96	0,00
2.1.2.1.03.01.002	FORNECEDORES	0,00	716,96	716,96	0,00
2.1.2.1.03.02	PRESTADORES DE SERVIÇOS	3,28	17.012,61	17.012,61	3,28
2.1.2.1.03.02.001	BANCO DO BRASIL S/A	33,28	0,00	0,00	33,28
2.1.2.1.03.02.999	Prestadores de Serviços Diversos	-30,00	17.012,61	17.012,61	-30,00
2.1.3	DEMAIS OBRIGAÇÕES DE CURTO PRAZO	960,84	3.310,22	3.310,22	960,84
2.1.3.2	TRANSFERÊNCIAS LEGAIS	0,00	3.310,22	3.310,22	0,00
2.1.3.2.01	TRANSFERÊNCIAS LEGAIS	0,00	3.310,22	3.310,22	0,00
2.1.3.2.01.01	TRANSFERÊNCIAS LEGAIS	0,00	3.310,22	3.310,22	0,00
2.1.3.2.01.01.001	COTA PARTE	0,00	3.310,22	3.310,22	0,00
2.1.3.4	OUTRAS OBRIGAÇÕES	960,84	0,00	0,00	960,84
2.1.3.4.01	OUTRAS OBRIGAÇÕES A PAGAR	960,84	0,00	0,00	960,84
2.1.3.4.01.03	ENTIDADES PÚBLICAS CREDORAS	960,84	0,00	0,00	960,84
2.1.3.4.01.03.001	COFECON	960,84	0,00	0,00	960,84
2.1.4	PROVISÕES DE CURTO PRAZO	-3.029,33	2.179,91	0,00	-5.209,24
2.1.4.2	PROVISÕES TRABALHISTAS (P)	-3.029,33	2.179,91	0,00	-5.209,24
2.1.4.2.01	PROVISÕES TRABALHISTAS (P)	-3.029,33	2.179,91	0,00	-5.209,24
2.1.4.2.01.01	PROVISÕES PARA FÉRIAS	-3.029,33	2.179,91	0,00	-5.209,24
2.1.4.2.01.01.001	FÉRIAS	-3.029,33	2.179,91	0,00	-5.209,24
2.3	PATRIMÔNIO LÍQUIDO	274.068,04	0,00	0,00	274.068,04
2.3.1	PATRIMÔNIO LÍQUIDO	274.068,04	0,00	0,00	274.068,04
2.3.1.1	PATRIMÔNIO LÍQUIDO	274.068,04	0,00	0,00	274.068,04
2.3.1.1.01	PATRIMÔNIO SOCIAL	274.068,04	0,00	0,00	274.068,04
2.3.1.1.01.01	RESULTADOS ACUMULADOS	274.068,04	0,00	0,00	274.068,04
2.3.1.1.01.01.001	DO EXERCÍCIO	37.202,18	0,00	0,00	37.202,18

Número da Conta	Descrição	Saldo Exec. Anterior	Movimento Devedor	Movimento Credor	Saldo Atual
2.3.1.1.01.01.002	DE EXERCÍCIOS ANTERIORES	236.865,86	0,00	0,00	236.865,86
3	VARIAÇÃO PATRIMONIAL DIMINUTIVA	112.849,09	32.158,62	0,00	145.007,71
3.1	PESSOAL E ENCARGOS	23.510,22	7.909,02	0,00	31.419,24
3.1.1	PESSOAL E ENCARGOS	23.510,22	7.909,02	0,00	31.419,24
3.1.1.1	PESSOAL E ENCARGOS	23.510,22	7.909,02	0,00	31.419,24
3.1.1.1.01	PESSOAL E ENCARGOS	23.510,22	7.909,02	0,00	31.419,24
3.1.1.1.01.01	PESSOAL E ENCARGOS	23.510,22	7.909,02	0,00	31.419,24
3.1.1.1.01.01.001	REMUNERAÇÃO A PESSOAL	16.823,33	5.784,83	0,00	22.608,16
3.1.1.1.01.01.002	ENCARGOS PATRONAIS	6.686,89	2.124,19	0,00	8.811,08
3.3	USO DE BENS E SERVIÇOS	62.065,38	20.939,38	0,00	83.004,76
3.3.1	USO DE BENS E SERVIÇOS	62.065,38	20.939,38	0,00	83.004,76
3.3.1.1	USO DE BENS E SERVIÇOS	62.065,38	20.939,38	0,00	83.004,76
3.3.1.1.01	USO DE BENS E SERVIÇOS	62.065,38	20.939,38	0,00	83.004,76
3.3.1.1.01.01	USO DE BENS E SERVIÇOS	62.065,38	20.939,38	0,00	83.004,76
3.3.1.1.01.01.001	MATERIAL DE CONSUMO	1.534,60	0,00	0,00	1.534,60
3.3.1.1.01.01.002	SERVIÇOS	60.530,78	20.939,38	0,00	81.470,16
3.6	TRIBUTÁRIAS E CONTRIBUTIVAS	27.273,49	3.310,22	0,00	30.583,71
3.6.1	TRIBUTÁRIAS E CONTRIBUTIVAS	27.273,49	3.310,22	0,00	30.583,71
3.6.1.1	TRIBUTÁRIAS E CONTRIBUTIVAS	27.273,49	3.310,22	0,00	30.583,71
3.6.1.1.01	TRIBUTÁRIAS E CONTRIBUTIVAS	27.273,49	3.310,22	0,00	30.583,71
3.6.1.1.01.01	TRIBUTÁRIAS E CONTRIBUTIVAS	27.273,49	3.310,22	0,00	30.583,71
3.6.1.1.01.01.002	COTA PARTE	27.273,49	3.310,22	0,00	30.583,71
4	VARIAÇÃO PATRIMONIAL AUMENTATIVA	146.804,33	0,00	28.884,87	175.689,20
4.1	CONTRIBUIÇÕES	130.912,22	0,00	16.549,96	147.462,18
4.1.1	CONTRIBUIÇÕES	130.912,22	0,00	16.549,96	147.462,18
4.1.1.1	CONTRIBUIÇÕES	130.912,22	0,00	16.549,96	147.462,18
4.1.1.1.01	CONTRIBUIÇÕES	130.912,22	0,00	16.549,96	147.462,18
4.1.1.1.01.01	CONTRIBUIÇÕES	130.912,22	0,00	16.549,96	147.462,18
4.1.1.1.01.01.001	ANUIDADES	117.686,54	0,00	16.549,96	134.236,50
4.1.1.1.01.01.002	COTA PARTE	13.225,68	0,00	0,00	13.225,68
4.2	EXPLORAÇÃO DE BENS E SERVIÇOS	3.005,77	0,00	0,00	3.005,77

Número da Conta	Descrição	Saldo Exec. Anterior	Movimento Devedor	Movimento Credor	Saldo Atual
4.2.1	EXPLORAÇÃO DE BENS E SERVIÇOS	3.005,77	0,00	0,00	3.005,77
4.2.1.1	EXPLORAÇÃO DE BENS E SERVIÇOS	3.005,77	0,00	0,00	3.005,77
4.2.1.1.01	EXPLORAÇÃO DE BENS E SERVIÇOS	3.005,77	0,00	0,00	3.005,77
4.2.1.1.01.01	EXPLORAÇÃO DE BENS E SERVIÇOS	3.005,77	0,00	0,00	3.005,77
4.2.1.1.01.01.002	EXPLORAÇÃO DE SERVIÇOS	3.005,77	0,00	0,00	3.005,77
4.3	FINANCEIRAS	12.886,34	0,00	2.122,43	15.008,77
4.3.1	FINANCEIRAS	12.886,34	0,00	2.122,43	15.008,77
4.3.1.1	FINANCEIRAS	12.886,34	0,00	2.122,43	15.008,77
4.3.1.1.01	FINANCEIRAS	12.886,34	0,00	2.122,43	15.008,77
4.3.1.1.01.01	FINANCEIRAS	12.886,34	0,00	2.122,43	15.008,77
4.3.1.1.01.01.002	JUROS E ENCARGOS SOBRE ANUIDADES E MULTAS	5.587,62	0,00	0,00	5.587,62
4.3.1.1.01.01.004	REMUNERAÇÃO DE DEP. BANCÁRIOS E APLICAÇÕES FINANC.	7.298,72	0,00	2.122,43	9.421,15
4.9	OUTRAS VARIAÇÕES PATRIMONIAIS AUMENTATIVAS	0,00	0,00	10.212,48	10.212,48
4.9.1	OUTRAS VARIAÇÕES PATRIMONIAIS AUMENTATIVAS	0,00	0,00	10.212,48	10.212,48
4.9.1.1	OUTRAS VARIAÇÕES PATRIMONIAIS AUMENTATIVAS	0,00	0,00	10.212,48	10.212,48
4.9.1.1.01	OUTRAS VARIAÇÕES PATRIMONIAIS AUMENTATIVAS	0,00	0,00	10.212,48	10.212,48
4.9.1.1.01.01	OUTRAS VARIAÇÕES PATRIMONIAIS AUMENTATIVAS	0,00	0,00	10.212,48	10.212,48
4.9.1.1.01.01.009	DEMAIS VARIAÇÕES AUMENTATIVAS	0,00	0,00	10.212,48	10.212,48
5	CONTROLES DO ORÇAMENTO - APROVAÇÃO	449.600,00	0,00	0,00	449.600,00
5.2	PREVISÃO DA RECEITA	224.800,00	0,00	0,00	224.800,00
5.2.1	PREVISÃO DA RECEITA	224.800,00	0,00	0,00	224.800,00
5.2.1.1	PREVISÃO DA RECEITA	224.800,00	0,00	0,00	224.800,00
5.2.1.1.01	RECEITA CORRENTE	224.800,00	0,00	0,00	224.800,00
5.2.1.1.01.01	PREVISÃO INICIAL	224.800,00	0,00	0,00	224.800,00
5.2.1.1.01.01.001	PREVISÃO INICIAL	224.800,00	0,00	0,00	224.800,00
5.3	FIXAÇÃO DA DESPESA	224.800,00	0,00	0,00	224.800,00
5.3.1	FIXAÇÃO DA DESPESA	224.800,00	0,00	0,00	224.800,00
5.3.1.1	FIXAÇÃO DA DESPESA	224.800,00	0,00	0,00	224.800,00



Número da Conta	Descrição	Saldo Exec. Anterior	Movimento Devedor	Movimento Credor	Saldo Atual
5.3.1.1.01	DESPESA CORRENTE	219.800,00	0,00	0,00	219.800,00
5.3.1.1.01.01	CRÉDITO INICIAL	219.800,00	0,00	0,00	219.800,00
5.3.1.1.01.01.001	CRÉDITO INICIAL	219.800,00	0,00	0,00	219.800,00
5.3.1.1.02	DESPESA DE CAPITAL	5.000,00	0,00	0,00	5.000,00
5.3.1.1.02.01	CRÉDITO INICIAL	5.000,00	0,00	0,00	5.000,00
5.3.1.1.02.01.001	CRÉDITO INICIAL	5.000,00	0,00	0,00	5.000,00
6	CONTROLES DO ORÇAMENTO - EXECUÇÃO	449.600,00	94.872,03	94.872,03	449.600,00
6.2	EXECUÇÃO DA RECEITA	224.800,00	28.884,87	28.884,87	224.800,00
6.2.1	RECEITAS CORRENTES PREVISTAS	77.995,67	28.884,87	0,00	49.110,80
6.2.1.1	CONTRIBUIÇÕES	44.087,78	16.549,96	0,00	27.537,82
6.2.1.1.01	ANUIDADES	44.087,78	16.549,96	0,00	27.537,82
6.2.1.1.01.01	ANUIDADES DO EXERCÍCIO	12.313,46	16.549,96	0,00	-4.236,50
6.2.1.1.01.01.001	PESSOAS FÍSICAS	2.313,46	16.549,96	0,00	-14.236,50
6.2.1.1.01.01.002	PESSOAS JURÍDICAS	10.000,00	0,00	0,00	10.000,00
6.2.1.1.01.02	ANUIDADES DOS EXERCÍCIOS ANTERIORES	31.774,32	0,00	0,00	31.774,32
6.2.1.1.01.02.001	PESSOAS FÍSICAS	26.774,32	0,00	0,00	26.774,32
6.2.1.1.01.02.002	PESSOAS JURÍDICAS	5.000,00	0,00	0,00	5.000,00
6.2.1.2	EXPLORAÇÃO DE BENS E SERVIÇOS	1.895,51	2.122,43	0,00	-226,92
6.2.1.2.01	RECEITA PATRIMONIAL	3.201,28	2.122,43	0,00	1.078,85
6.2.1.2.01.03	REMUNERAÇÃO DE DEPÓSITOS BANCÁRIOS	3.201,28	2.122,43	0,00	1.078,85
6.2.1.2.01.03.001	POUPANÇA	3.201,28	2.122,43	0,00	1.078,85
6.2.1.2.02	EXPLORAÇÃO DE SERVIÇOS	-1.305,77	0,00	0,00	-1.305,77
6.2.1.2.02.01	EMOLUMENTOS COM INSCRIÇÕES	1.000,00	0,00	0,00	1.000,00
6.2.1.2.02.01.001	PESSOAS FÍSICAS	500,00	0,00	0,00	500,00
6.2.1.2.02.01.002	PESSOAS JURÍDICAS	500,00	0,00	0,00	500,00
6.2.1.2.02.03	EMOLUMENTOS COM EXPEDIÇÕES DE CERTIDÕES	700,00	0,00	0,00	700,00
6.2.1.2.02.03.001	PESSOAS FÍSICAS	350,00	0,00	0,00	350,00
6.2.1.2.02.03.002	PESSOAS JURÍDICAS	350,00	0,00	0,00	350,00
6.2.1.2.02.05	OUTROS SERVIÇOS	-3.005,77	0,00	0,00	-3.005,77
6.2.1.2.02.05.001	RENDAS DE OUTROS SERVIÇOS	-3.005,77	0,00	0,00	-3.005,77
6.2.1.3	FINANCEIRAS	-5.416,94	0,00	0,00	-5.416,94

Número da Conta	Descrição	Saldo Exec. Anterior	Movimento Devedor	Movimento Credor	Saldo Atual
6.2.1.3.02	JUROS DE MORA	-2.632,46	0,00	0,00	-2.632,46
6.2.1.3.02.01	JUROS DE MORA SOBRE ANUIDADES	-2.632,46	0,00	0,00	-2.632,46
6.2.1.3.02.01.001	PESSOAS FÍSICAS	-2.632,46	0,00	0,00	-2.632,46
6.2.1.3.03	ATUALIZAÇÃO MONETÁRIA	-2.432,03	0,00	0,00	-2.432,03
6.2.1.3.03.01	ATUALIZAÇÃO MONETÁRIA SOBRE ANUIDADES	-2.432,03	0,00	0,00	-2.432,03
6.2.1.3.03.01.001	PESSOAS FÍSICAS	-2.432,03	0,00	0,00	-2.432,03
6.2.1.3.04	MULTAS SOBRE ANUIDADES	-352,45	0,00	0,00	-352,45
6.2.1.3.04.01	MULTAS SOBRE ANUIDADES	-352,45	0,00	0,00	-352,45
6.2.1.3.04.01.001	PESSOAS FÍSICAS	-352,45	0,00	0,00	-352,45
6.2.1.4	OUTRAS RECEITAS CORRENTES	37.429,32	0,00	0,00	37.429,32
6.2.1.4.03	DÍVIDA ATIVA	37.429,32	0,00	0,00	37.429,32
6.2.1.4.03.01	DA - FASE ADMINISTRATIVA	37.429,32	0,00	0,00	37.429,32
6.2.1.4.03.01.001	ANUIDADES	32.200,00	0,00	0,00	32.200,00
6.2.1.4.03.01.002	MULTAS	2.474,67	0,00	0,00	2.474,67
6.2.1.4.03.01.003	JUROS	1.304,65	0,00	0,00	1.304,65
6.2.1.4.03.01.004	ATUALIZAÇÃO MONETÁRIA	1.450,00	0,00	0,00	1.450,00
6.2.1.9	OUTRAS RECEITAS CORRENTES	0,00	10.212,48	0,00	-10.212,48
6.2.1.9.09	RECEITAS DIVERSAS	0,00	10.212,48	0,00	-10.212,48
6.2.1.9.09.01	RECEITAS DIVERSAS	0,00	10.212,48	0,00	-10.212,48
6.2.1.9.09.01.009	Outras	0,00	10.212,48	0,00	-10.212,48
6.2.3	RECEITAS CORRENTES REALIZADA	146.804,33	0,00	28.884,87	175.689,20
6.2.3.1	CONTRIBUIÇÕES	130.912,22	0,00	16.549,96	147.462,18
6.2.3.1.01	ANUIDADES	130.912,22	0,00	16.549,96	147.462,18
6.2.3.1.01.01	ANUIDADES DO EXERCÍCIO	117.686,54	0,00	16.549,96	134.236,50
6.2.3.1.01.01.001	PESSOAS FÍSICAS	117.686,54	0,00	16.549,96	134.236,50
6.2.3.1.01.01.02	ANUIDADES DOS EXERCÍCIOS ANTERIORES	13.225,68	0,00	0,00	13.225,68
6.2.3.1.01.01.02.001	PESSOAS FÍSICAS	13.225,68	0,00	0,00	13.225,68
6.2.3.2	EXPLORAÇÃO DE BENS E SERVIÇOS	10.304,49	0,00	2.122,43	12.426,92
6.2.3.2.01	EXPLORAÇÃO DE BENS	7.298,72	0,00	2.122,43	9.421,15
6.2.3.2.01.03	REMUNERAÇÃO DE DEPÓSITOS BANCÁRIOS	7.298,72	0,00	2.122,43	9.421,15
6.2.3.2.01.03.003	POUPANÇA	7.298,72	0,00	2.122,43	9.421,15

Número da Conta	Descrição	Saldo Exec. Anterior	Movimento Devedor	Movimento Credor	Saldo Atual
6.2.3.2.02	EXPLORAÇÃO DE SERVIÇOS	3.005,77	0,00	0,00	3.005,77
6.2.3.2.02.05	RENDAS DE OUTROS SERVIÇOS	3.005,77	0,00	0,00	3.005,77
6.2.3.2.02.05.001	RENDAS DE OUTROS SERVIÇOS	3.005,77	0,00	0,00	3.005,77
6.2.3.3	FINANCEIRAS	5.416,94	0,00	0,00	5.416,94
6.2.3.3.02	JUROS DE MORA	2.632,46	0,00	0,00	2.632,46
6.2.3.3.02.01	JUROS DE MORA SOBRE ANUIDADES	2.632,46	0,00	0,00	2.632,46
6.2.3.3.02.01.001	PESSOAS FÍSICAS	2.632,46	0,00	0,00	2.632,46
6.2.3.3.03	ATUALIZAÇÃO MONETÁRIA	2.432,03	0,00	0,00	2.432,03
6.2.3.3.03.01	ATUALIZAÇÃO MONETÁRIA SOBRE ANUIDADES	2.432,03	0,00	0,00	2.432,03
6.2.3.3.03.01.001	PESSOAS FÍSICAS	2.432,03	0,00	0,00	2.432,03
6.2.3.3.04	MULTAS SOBRE ANUIDADES	352,45	0,00	0,00	352,45
6.2.3.3.04.01	MULTAS SOBRE ANUIDADES	352,45	0,00	0,00	352,45
6.2.3.3.04.01.001	PESSOAS FÍSICAS	352,45	0,00	0,00	352,45
6.2.3.4	OUTRAS RECEITAS CORRENTES	170,68	0,00	0,00	170,68
6.2.3.4.03	DÍVIDA ATIVA	170,68	0,00	0,00	170,68
6.2.3.4.03.01	DA - FASE ADMINISTRATIVA	170,68	0,00	0,00	170,68
6.2.3.4.03.01.002	MULTAS	25,33	0,00	0,00	25,33
6.2.3.4.03.01.003	JUROS	145,35	0,00	0,00	145,35
6.2.3.9	OUTRAS RECEITAS CORRENTES	0,00	0,00	10.212,48	10.212,48
6.2.3.9.09	RECEITAS DIVERSAS	0,00	0,00	10.212,48	10.212,48
6.2.3.9.09.01	RECEITAS DIVERSAS	0,00	0,00	10.212,48	10.212,48
6.2.3.9.09.01.009	Outras	0,00	0,00	10.212,48	10.212,48
6.3	EXECUÇÃO DA DESPESA - CRÉDITO DISPONÍVEL	224.800,00	65.987,16	65.987,16	224.800,00
6.3.1	DESPESAS CORRENTES	65.310,10	16.936,10	23.718,38	72.092,38
6.3.1.1	PESSOAL E ENCARGOS	1.000,00	1.000,00	5.044,70	5.044,70
6.3.1.1.01	PESSOAL E ENCARGOS	1.000,00	1.000,00	5.044,70	5.044,70
6.3.1.1.01.01	REMUNERAÇÃO PESSOAL	0,00	1.000,00	2.211,93	1.211,93
6.3.1.1.01.01.001	SALÁRIOS	0,00	1.000,00	1.000,00	0,00
6.3.1.1.01.01.004	GRATIFICAÇÃO DE NATAL - 13º SALÁRIO	0,00	0,00	891,84	891,84
6.3.1.1.01.01.005	ABONO CONSTITUCIONAL DE FÉRIAS	0,00	0,00	320,09	320,09
6.3.1.1.01.02	ENCARGOS PATRONAIS	0,00	0,00	2.288,92	2.288,92

Número da Conta	Descrição	Saldo Exec. Anterior	Movimento Devedor	Movimento Credor	Saldo Atual
6.3.1.1.01.02.001	INSS ENTIDADE	0,00	0,00	879,81	879,81
6.3.1.1.01.02.002	FGTS	0,00	0,00	1.051,82	1.051,82
6.3.1.1.01.02.003	PIS SOBRE FOLHA DE PAGAMENTO	0,00	0,00	357,29	357,29
6.3.1.1.01.03	BENEFÍCIOS A PESSOAL	1.000,00	0,00	543,85	1.543,85
6.3.1.1.01.03.001	VALE TRANSPORTE	1.000,00	0,00	543,85	1.543,85
6.3.1.3	USO DE BENS E SERVIÇOS	64.310,10	14.436,10	14.257,39	64.131,39
6.3.1.3.01	MATERIAL DE CONSUMO	5.465,40	0,00	0,00	5.465,40
6.3.1.3.01.01	MATERIAL DE CONSUMO	5.465,40	0,00	0,00	5.465,40
6.3.1.3.01.01.001	MATERIAIS DE EXPEDIENTE	1.003,40	0,00	0,00	1.003,40
6.3.1.3.01.01.009	MATERIAL DE INFORMÁTICA	3.000,00	0,00	0,00	3.000,00
6.3.1.3.01.01.014	UNIFORMES, TECIDOS E AVIAMENTOS	462,00	0,00	0,00	462,00
6.3.1.3.01.01.016	MATERIAIS DE HIGIENE, LIMPEZA E CONSERVAÇÃO	500,00	0,00	0,00	500,00
6.3.1.3.01.01.025	MATERIAL DE COPA/COZINHA	500,00	0,00	0,00	500,00
6.3.1.3.03	SERVIÇOS DE PESSOAS FÍSICAS	16.520,00	5.193,20	523,20	11.850,00
6.3.1.3.03.01	SERVIÇOS DE PESSOAS FÍSICAS	0,00	523,20	523,20	0,00
6.3.1.3.03.01.004	BOLSA/ESTÁGIO	0,00	523,20	523,20	0,00
6.3.1.3.03.03	DIÁRIAS	16.520,00	4.670,00	0,00	11.850,00
6.3.1.3.03.03.001	CONSELHEIROS EFETIVOS E SUPLENTE	5.020,00	4.670,00	0,00	350,00
6.3.1.3.03.03.002	FUNCIÓNÁRIOS	1.500,00	0,00	0,00	1.500,00
6.3.1.3.03.03.004	CONVIDADOS E PALESTRANTES	10.000,00	0,00	0,00	10.000,00
6.3.1.3.04	OUTROS SERVIÇOS E ENCARGOS - PESSOAS JURÍDICAS	42.324,70	9.242,90	13.734,19	46.815,99
6.3.1.3.04.01	OUTROS SERVIÇOS E ENCARGOS - PESSOAS JURÍDICAS	42.324,70	9.242,90	13.734,19	46.815,99
6.3.1.3.04.01.005	FORNECIMENTO DE ENERGIA ELÉTRICA E GÁS	0,00	0,00	1.733,92	1.733,92
6.3.1.3.04.01.006	CONSERVAÇÃO DE BENS MÓVEIS E IMÓVEIS	1.200,00	0,00	0,00	1.200,00
6.3.1.3.04.01.007	IMPRESSÃO DE CARTEIRA PROFISSIONAL E OUTROS	500,00	0,00	259,60	759,60
6.3.1.3.04.01.008	PUBLICAÇÃO (IMPRESNA NACIONAL)	455,67	0,00	88,00	543,67
6.3.1.3.04.01.009	SERVIÇOS GRÁFICOS	1.000,00	0,00	0,00	1.000,00
6.3.1.3.04.01.012	SERVIÇO DE COMUNICAÇÃO EM GERAL - TELEFONE FIXO	419,20	27,65	200,89	592,44
6.3.1.3.04.01.015	SERVIÇO DE COMUNICAÇÃO EM GERAL - CORREIOS	0,00	0,00	2.781,10	2.781,10

02/03/2023 14:21

9/14

Siscac

Número da Conta	Descrição	Saldo Exec. Anterior	Movimento Devedor	Movimento Credor	Saldo Atual
6.3.1.3.04.01.021	Despesas Bancárias	0,00	4.000,00	5.215,68	1.215,68
6.3.1.3.04.01.038	IMPOSTOS, TAXAS, MULTAS E PEDÁGIOS	860,00	0,00	0,00	860,00
6.3.1.3.04.01.045	DESPESAS PEQUENAS DE PRONTO PAGAMENTO	0,00	0,00	1.000,00	1.000,00
6.3.1.3.04.01.047	SERVIÇOS DE INFORMÁTICA	0,00	785,00	785,00	0,00
6.3.1.3.04.01.048	HONORÁRIOS ADVOCATÍCIOS	8.200,00	500,00	0,00	7.700,00
6.3.1.3.04.01.049	FESTIVIDADES E HOMENAGENS	1.150,00	596,00	670,00	1.224,00
6.3.1.3.04.01.050	SERVIÇOS JUDICIAIS E CARTORIAIS	1.299,73	0,00	0,00	1.299,73
6.3.1.3.04.01.060	Serviços de Divulg., Impressão e Encardem.	670,00	0,00	0,00	670,00
6.3.1.3.04.01.061	Despesas com Eleições	1.000,00	370,96	0,00	629,04
6.3.1.3.04.01.062	Despesa Miúdas de pronto pagamento	0,00	500,00	500,00	0,00
6.3.1.3.04.01.063	Locação de Bens Móveis e Imóveis	7.400,00	0,00	0,00	7.400,00
6.3.1.3.04.01.064	Serviços de Criação e Manutenção - Website	0,00	500,00	500,00	0,00
6.3.1.3.04.01.067	SERVIÇOS DE MANUTENÇÃO E LIMPEZA	2.000,00	0,00	0,00	2.000,00
6.3.1.3.04.01.069	Serviços de Passagem e Hospedagens Convidados e Palestrantes	5.000,00	785,00	0,00	4.215,00
6.3.1.3.04.01.088	Sistema Contabil e Financeiro	9.200,00	1.178,29	0,00	8.021,71
6.3.1.3.04.01.099	Outros Encargos	1.970,10	0,00	0,00	1.970,10
6.3.1.6	TRIBUTÁRIAS E CONTRIBUTIVAS	0,00	1.500,00	4.416,29	2.916,29
6.3.1.6.01	TRIBUTÁRIAS E CONTRIBUTIVAS	0,00	1.500,00	4.416,29	2.916,29
6.3.1.6.01.02	CONTRIBUIÇÕES	0,00	1.500,00	4.416,29	2.916,29
6.3.1.6.01.02.002	COTA PARTE	0,00	1.500,00	4.416,29	2.916,29
6.3.2	DESPESAS DE CAPITAL CRÉDITO DISPONÍVEL	3.617,20	0,00	0,00	3.617,20
6.3.2.1	INVESTIMENTOS	3.617,20	0,00	0,00	3.617,20
6.3.2.1.01	OBRAS, INSTALAÇÕES	3.617,20	0,00	0,00	3.617,20
6.3.2.1.01.01	OBRAS, INSTALAÇÕES	2.000,00	0,00	0,00	2.000,00
6.3.2.1.01.01.003	OBRAS EM ANDAMENTO	2.000,00	0,00	0,00	2.000,00
6.3.2.1.01.03	EQUIPAMENTOS E MATERIAIS PERMANENTES	1.617,20	0,00	0,00	1.617,20
6.3.2.1.01.03.003	EQUIPAMENTOS DE INFORMÁTICA	617,20	0,00	0,00	617,20

Número da Conta	Descrição	Saldo Exec. Anterior	Movimento Devedor	Movimento Credor	Saldo Atual
6.3.2.1.01.03.004	UTENSÍLIOS DE COPA E COZINHA	500,00	0,00	0,00	500,00
6.3.2.1.01.03.099	Outros Equipamentos e Material Permanente	500,00	0,00	0,00	500,00
6.3.3	DESPESAS CORRENTES A LIQUIDAR	40.640,81	49.051,06	8.430,25	20,00
6.3.3.1	PESSOAL E ENCARGOS	14.045,44	15.025,44	1.000,00	20,00
6.3.3.1.01	PESSOAL E ENCARGOS	14.045,44	15.025,44	1.000,00	20,00
6.3.3.1.01.01	REMUNERAÇÃO PESSOAL	8.176,67	9.176,67	1.000,00	0,00
6.3.3.1.01.01.001	SALÁRIOS	3.176,67	4.176,67	1.000,00	0,00
6.3.3.1.01.01.004	GRATIFICAÇÃO DE NATAL - 13º SALÁRIO	2.500,00	2.500,00	0,00	0,00
6.3.3.1.01.01.005	ABONO CONSTITUCIONAL DE FÉRIAS	2.500,00	2.500,00	0,00	0,00
6.3.3.1.01.02	ENCARGOS PATRONAIS	4.413,11	4.413,11	0,00	0,00
6.3.3.1.01.02.001	INSS ENTIDADE	2.455,09	2.455,09	0,00	0,00
6.3.3.1.01.02.002	FGTS	1.539,74	1.539,74	0,00	0,00
6.3.3.1.01.02.003	PIS SOBRE FOLHA DE PAGAMENTO	418,28	418,28	0,00	0,00
6.3.3.1.01.03	BENEFÍCIOS A PESSOAL	1.435,66	1.435,66	0,00	20,00
6.3.3.1.01.03.001	VALE TRANSPORTE	1.435,66	1.435,66	0,00	0,00
6.3.3.1.01.03.002	VALE REFEIÇÃO	20,00	0,00	0,00	20,00
6.3.3.3	USO DE BENS E SERVIÇOS	18.868,86	26.299,11	7.430,25	0,00
6.3.3.3.03	SERVIÇOS DE PESSOAS FÍSICAS	1.864,80	2.388,00	523,20	0,00
6.3.3.3.03.01	SERVIÇOS DE PESSOAS FÍSICAS	1.864,80	2.388,00	523,20	0,00
6.3.3.3.03.01.001	REMUNERAÇÃO DE SERVIÇOS PESSOAIS	570,00	570,00	0,00	0,00
6.3.3.3.03.01.004	BOLSA/ESTÁGIO	1.294,80	1.818,00	523,20	0,00
6.3.3.3.04	OUTROS SERVIÇOS E ENCARGOS - PESSOAS JURÍDICAS	17.004,06	23.911,11	6.907,05	0,00
6.3.3.3.04.01	OUTROS SERVIÇOS E ENCARGOS - PESSOAS JURÍDICAS	17.004,06	23.911,11	6.907,05	0,00
6.3.3.3.04.01.005	FORNECIMENTO DE ENERGIA ELÉTRICA E GÁS	2.368,67	2.368,67	0,00	0,00
6.3.3.3.04.01.007	IMPRESSÃO DE CARTEIRA PROFISSIONAL E OUTROS	259,60	259,60	0,00	0,00
6.3.3.3.04.01.008	PUBLICAÇÃO (IMPRESA NACIONAL)	88,00	88,00	0,00	0,00
6.3.3.3.04.01.012	SERVIÇO DE COMUNICAÇÃO EM GERAL - TELEFONE FIXO	644,02	671,67	27,65	0,00
6.3.3.3.04.01.015	SERVIÇO DE COMUNICAÇÃO EM GERAL - CORREIOS	3.152,20	3.152,20	0,00	0,00
6.3.3.3.04.01.021	Despesas Bancárias	301,53	4.301,53	4.000,00	0,00

Número da Conta	Descrição	Saldo Exec. Anterior	Movimento Devedor	Movimento Credor	Saldo Atual
6.3.3.3.04.01.045	DESPESAS PEQUENAS DE PRONTO PAGAMENTO	0,00	500,00	500,00	0,00
6.3.3.3.04.01.047	SERVIÇOS DE INFORMÁTICA	165,00	950,00	785,00	0,00
6.3.3.3.04.01.049	FESTIVIDADES E HOMENAGENS	1.220,00	1.816,00	596,00	0,00
6.3.3.3.04.01.061	Despesas com Eleições	0,00	370,96	370,96	0,00
6.3.3.3.04.01.063	Locação de Bens Móveis e Imóveis	4.500,00	4.500,00	0,00	0,00
6.3.3.3.04.01.064	Serviços de Criação e Manutenção - Website	1.300,00	1.800,00	500,00	0,00
6.3.3.3.04.01.072	Assessoria Contábil	2.640,00	2.640,00	0,00	0,00
6.3.3.3.04.01.088	Sistema contábil	365,04	492,48	127,44	0,00
6.3.3.6	TRIBUTÁRIAS E CONTRIBUTIVAS	7.726,51	7.726,51	0,00	0,00
6.3.3.6.01	TRIBUTÁRIAS E CONTRIBUTIVAS	7.726,51	7.726,51	0,00	0,00
6.3.3.6.01.02	CONTRIBUIÇÕES	7.726,51	7.726,51	0,00	0,00
6.3.3.6.01.02.002	COTA PARTE	7.726,51	7.726,51	0,00	0,00
6.3.5	DESPESAS CORRENTES LIQUIDADAS	113.349,09	0,00	33.838,53	147.187,62
6.3.5.1	PESSOAL E ENCARGOS	26.554,56	0,00	10.980,74	37.535,30
6.3.5.1.01	PESSOAL E ENCARGOS	26.554,56	0,00	10.980,74	37.535,30
6.3.5.1.01.01	REMUNERAÇÃO PESSOAL	16.823,33	0,00	7.964,74	24.788,07
6.3.5.1.01.01.001	SALÁRIOS	16.823,33	0,00	4.176,67	21.000,00
6.3.5.1.01.01.004	GRATIFICAÇÃO DE NATAL - 13º SALÁRIO	0,00	0,00	1.608,16	1.608,16
6.3.5.1.01.01.005	ABONO CONSTITUCIONAL DE FÉRIAS	0,00	0,00	2.179,91	2.179,91
6.3.5.1.01.02	ENCARGOS PATRONAIS	6.686,89	0,00	2.124,19	8.811,08
6.3.5.1.01.02.001	INSS ENTIDADE	5.044,91	0,00	1.575,28	6.620,19
6.3.5.1.01.02.002	FGTS	1.460,26	0,00	487,92	1.948,18
6.3.5.1.01.02.003	PIS SOBRE FOLHA DE PAGAMENTO	181,72	0,00	60,99	242,71
6.3.5.1.01.03	BENEFÍCIOS A PESSOAL	3.044,34	0,00	891,81	3.936,15
6.3.5.1.01.03.001	VALE TRANSPORTE	3.064,34	0,00	891,81	3.956,15
6.3.5.1.01.03.002	VALE REFEIÇÃO	-20,00	0,00	0,00	-20,00
6.3.5.3	USO DE BENS E SERVIÇOS	59.521,04	0,00	19.547,57	79.068,61
6.3.5.3.01	MATERIAL DE CONSUMO	1.534,60	0,00	0,00	1.534,60
6.3.5.3.01.01	MATERIAL DE CONSUMO	1.534,60	0,00	0,00	1.534,60

Número da Conta	Descrição	Saldo Exec. Anterior	Movimento Devedor	Movimento Credor	Saldo Atual
6.3.5.3.01.01.001	MATERIAIS DE EXPEDIENTE	996,60	0,00	0,00	996,60
6.3.5.3.01.01.014	UNIFORMES, TECIDOS E AVIAMENTOS	538,00	0,00	0,00	538,00
6.3.5.3.03	SERVIÇOS DE PESSOAS FÍSICAS	8.645,20	0,00	2.388,00	11.033,20
6.3.5.3.03.01	SERVIÇOS DE PESSOAS FÍSICAS	8.645,20	0,00	2.388,00	11.033,20
6.3.5.3.03.01.001	REMUNERAÇÃO DE SERVIÇOS PESSOAIS	3.340,00	0,00	570,00	3.910,00
6.3.5.3.03.01.004	BOLSA/ESTÁGIO	5.305,20	0,00	1.818,00	7.123,20
6.3.5.3.04	OUTROS SERVIÇOS E ENCARGOS - PESSOAS JURÍDICAS	49.341,24	0,00	17.159,57	66.500,81
6.3.5.3.04.01	OUTROS SERVIÇOS E ENCARGOS - PESSOAS JURÍDICAS	49.341,24	0,00	17.159,57	66.500,81
6.3.5.3.04.01.005	FORNECIMENTO DE ENERGIA ELÉTRICA E GÁS	2.131,33	0,00	634,75	2.766,08
6.3.5.3.04.01.007	IMPRESSÃO DE CARTEIRA PROFISSIONAL E OUTROS	240,40	0,00	0,00	240,40
6.3.5.3.04.01.008	PUBLICAÇÃO (IMPRESNA NACIONAL)	2.456,33	0,00	0,00	2.456,33
6.3.5.3.04.01.012	SERVIÇO DE COMUNICAÇÃO EM GERAL - TELEFONE FIXO	2.636,78	0,00	498,43	3.135,21
6.3.5.3.04.01.015	SERVIÇO DE COMUNICAÇÃO EM GERAL - CORREIOS	2.847,80	0,00	371,10	3.218,90
6.3.5.3.04.01.021	Despesas Bancárias	6.198,47	0,00	3.085,85	9.284,32
6.3.5.3.04.01.035	Premio Alagoas de Monografia	3.000,00	0,00	0,00	3.000,00
6.3.5.3.04.01.045	DESPESAS MIUDAS E DE PRONTO PAGAMENTO	1.000,00	0,00	0,00	1.000,00
6.3.5.3.04.01.047	SERVIÇOS DE INFORMÁTICA	2.335,00	0,00	950,00	3.285,00
6.3.5.3.04.01.048	HONORÁRIOS ADVOCATÍCIOS	1.800,00	0,00	0,00	1.800,00
6.3.5.3.04.01.049	FESTIVIDADES E HOMENAGENS	630,00	0,00	1.816,00	2.446,00
6.3.5.3.04.01.050	SERVIÇOS JUDICIAIS E CARTORIAIS	200,27	0,00	0,00	200,27
6.3.5.3.04.01.060	Serviços de Divulg., Impressão e Encarden.	1.330,00	0,00	0,00	1.330,00
6.3.5.3.04.01.061	Despesas com Eleições	0,00	0,00	370,96	370,96
6.3.5.3.04.01.063	Locação de Bens Móveis e Imóveis	6.900,00	0,00	4.500,00	11.400,00
6.3.5.3.04.01.064	Serviços de Criação e Manutenção - Website	6.250,00	0,00	1.800,00	8.050,00
6.3.5.3.04.01.072	Assessoria Contábil	7.920,00	0,00	2.640,00	10.560,00
6.3.5.3.04.01.088	Sistema Contábil e Financeiro	1.434,96	0,00	492,48	1.927,44
6.3.5.3.04.01.099	Outros Encargos	29,90	0,00	0,00	29,90

02/03/2023 14:21

13/14

Siscac



Número da Conta	Descrição	Saldo Exec. Anterior	Movimento Devedor	Movimento Credor	Saldo Atual
6.3.5.6	TRIBUTÁRIAS E CONTRIBUTIVAS	27.273,49	0,00	3.310,22	30.583,71
6.3.5.6.01	TRIBUTÁRIAS E CONTRIBUTIVAS	27.273,49	0,00	3.310,22	30.583,71
6.3.5.6.01.02	CONTRIBUIÇÕES	27.273,49	0,00	3.310,22	30.583,71
6.3.5.6.01.02.002	COTA PARTE	27.273,49	0,00	3.310,22	30.583,71
6.3.6	DESPESAS DE CAPITAL LIQUIDADAS	1.882,80	0,00	0,00	1.882,80
6.3.6.1	INVESTIMENTOS	1.882,80	0,00	0,00	1.882,80
6.3.6.1.01	OBRAS, INSTALAÇÕES	1.882,80	0,00	0,00	1.882,80
6.3.6.1.01.03	EQUIPAMENTOS E MATERIAIS PERMANENTES	1.882,80	0,00	0,00	1.882,80
6.3.6.1.01.03.003	EQUIPAMENTOS DE INFORMÁTICA	1.882,80	0,00	0,00	1.882,80

**Total do Grupo (1+3+5+7): 895.701,25**

**Total do Grupo (2+4+6+8): 895.701,25**

**Total Geral: 0,00**

MARCOS ANTONIO MOREIRA CALHEIROS  
 CPF: 140.490.664-91  
 (Presidente)

CLEYDNER MARQUES DE MAGALHAES MAURICIO  
 CPF: 451.550.384-72  
 (Tesoureiro)

ELIZABETE CRISTINA MORAES MALTA  
 CPF: 023.075.754-56  
 CRC: AL 5592  
 (Contador)

## Comparativo das Receitas Orcadas com Arrecadadas



CONSELHO REGIONAL DE ECONOMIA 12ª REGIÃO - CORECON AL

CNPJ: 12.189.635/0001-68

RUA DIAS CABRAL, 165 - 1º ANDAR

MACEIÓ-AL

Telefone: (82) 3221-3850

### Comparativo da Receita Prevista/Arrecadada

Ano do Exercício: 2022

Período: 01/10/2022 até 31/12/2022

Número Conta	Descrição	Prevista	Arrecadada no Período	Arrecadada no Exercício	Varição
<b>6.2.1</b>	<b>RECEITAS CORRENTES PREVISTAS</b>	<b>224.800,00</b>	<b>28.884,87</b>	<b>175.689,20</b>	<b>49.110,80</b>
<b>6.2.1.1</b>	<b>CONTRIBUIÇÕES</b>	<b>175.000,00</b>	<b>16.549,96</b>	<b>147.462,18</b>	<b>27.537,82</b>
<b>6.2.1.1.01</b>	<b>ANUIDADES</b>	<b>175.000,00</b>	<b>16.549,96</b>	<b>147.462,18</b>	<b>27.537,82</b>
<b>6.2.1.1.01.01</b>	<b>ANUIDADES DO EXERCÍCIO</b>	<b>130.000,00</b>	<b>16.549,96</b>	<b>134.236,50</b>	<b>-4.236,50</b>
6.2.1.1.01.01.001	PESSOAS FÍSICAS	120.000,00	16.549,96	134.236,50	-14.236,50
6.2.1.1.01.01.002	PESSOAS JURÍDICAS	10.000,00	0,00	0,00	10.000,00
<b>6.2.1.1.01.02</b>	<b>ANUIDADES DOS EXERCÍCIOS ANTERIORES</b>	<b>45.000,00</b>	<b>0,00</b>	<b>13.225,68</b>	<b>31.774,32</b>
6.2.1.1.01.02.001	PESSOAS FÍSICAS	40.000,00	0,00	13.225,68	26.774,32
6.2.1.1.01.02.002	PESSOAS JURÍDICAS	5.000,00	0,00	0,00	5.000,00
<b>6.2.1.2</b>	<b>EXPLORAÇÃO DE BENS E SERVIÇOS</b>	<b>12.200,00</b>	<b>2.122,43</b>	<b>12.426,92</b>	<b>-226,92</b>
<b>6.2.1.2.01</b>	<b>RECEITA PATRIMONIAL</b>	<b>10.500,00</b>	<b>2.122,43</b>	<b>9.421,15</b>	<b>1.078,85</b>
<b>6.2.1.2.01.03</b>	<b>REMUNERAÇÃO DE DEPÓSITOS BANCÁRIOS</b>	<b>10.500,00</b>	<b>2.122,43</b>	<b>9.421,15</b>	<b>1.078,85</b>
6.2.1.2.01.03.001	POUPANÇA	10.500,00	0,00	0,00	10.500,00
<b>6.2.1.2.02</b>	<b>EXPLORAÇÃO DE SERVIÇOS</b>	<b>1.700,00</b>	<b>0,00</b>	<b>3.005,77</b>	<b>-1.305,77</b>
<b>6.2.1.2.02.01</b>	<b>EMOLUMENTOS COM INSCRIÇÕES</b>	<b>1.000,00</b>	<b>0,00</b>	<b>0,00</b>	<b>1.000,00</b>
6.2.1.2.02.01.001	PESSOAS FÍSICAS	500,00	0,00	0,00	500,00
6.2.1.2.02.01.002	PESSOAS JURÍDICAS	500,00	0,00	0,00	500,00
<b>6.2.1.2.02.03</b>	<b>EMOLUMENTOS COM EXPEDIÇÕES DE CERTIDÕES</b>	<b>700,00</b>	<b>0,00</b>	<b>0,00</b>	<b>700,00</b>
6.2.1.2.02.03.001	PESSOAS FÍSICAS	350,00	0,00	0,00	350,00
6.2.1.2.02.03.002	PESSOAS JURÍDICAS	350,00	0,00	0,00	350,00
<b>6.2.1.2.02.05</b>	<b>OUTROS SERVIÇOS</b>	<b>0,00</b>	<b>0,00</b>	<b>3.005,77</b>	<b>-3.005,77</b>
6.2.1.2.02.05.001	RENDAS DE OUTROS SERVIÇOS	0,00	0,00	3.005,77	-3.005,77
<b>6.2.1.3</b>	<b>FINANCEIRAS</b>	<b>0,00</b>	<b>0,00</b>	<b>5.416,94</b>	<b>-5.416,94</b>
<b>6.2.1.3.02</b>	<b>JUROS DE MORA</b>	<b>0,00</b>	<b>0,00</b>	<b>2.632,46</b>	<b>-2.632,46</b>
<b>6.2.1.3.02.01</b>	<b>JUROS DE MORA SOBRE ANUIDADES</b>	<b>0,00</b>	<b>0,00</b>	<b>2.632,46</b>	<b>-2.632,46</b>
6.2.1.3.02.01.001	PESSOAS FÍSICAS	0,00	0,00	2.632,46	-2.632,46
<b>6.2.1.3.03</b>	<b>ATUALIZAÇÃO MONETÁRIA</b>	<b>0,00</b>	<b>0,00</b>	<b>2.432,03</b>	<b>-2.432,03</b>
<b>6.2.1.3.03.01</b>	<b>ATUALIZAÇÃO MONETÁRIA SOBRE ANUIDADES</b>	<b>0,00</b>	<b>0,00</b>	<b>2.432,03</b>	<b>-2.432,03</b>
6.2.1.3.03.01.001	PESSOAS FÍSICAS	0,00	0,00	2.432,03	-2.432,03
<b>6.2.1.3.04</b>	<b>MULTAS SOBRE ANUIDADES</b>	<b>0,00</b>	<b>0,00</b>	<b>352,45</b>	<b>-352,45</b>
<b>6.2.1.3.04.01</b>	<b>MULTAS SOBRE ANUIDADES</b>	<b>0,00</b>	<b>0,00</b>	<b>352,45</b>	<b>-352,45</b>
6.2.1.3.04.01.001	PESSOAS FÍSICAS	0,00	0,00	352,45	-352,45

<b>6.2.1.4</b>	<b>OUTRAS RECEITAS CORRENTES</b>	<b>37.600,00</b>	<b>0,00</b>	<b>170,68</b>	<b>37.429,32</b>
<b>6.2.1.4.03</b>	<b>DÍVIDA ATIVA</b>	<b>37.600,00</b>	<b>0,00</b>	<b>170,68</b>	<b>37.429,32</b>
<b>6.2.1.4.03.01</b>	<b>DA - FASE ADMINISTRATIVA</b>	<b>37.600,00</b>	<b>0,00</b>	<b>170,68</b>	<b>37.429,32</b>
6.2.1.4.03.01.001	ANUIDADES	32.200,00	0,00	0,00	32.200,00
6.2.1.4.03.01.002	MULTAS	2.500,00	0,00	25,33	2.474,67
6.2.1.4.03.01.003	JUROS	1.450,00	0,00	145,35	1.304,65
6.2.1.4.03.01.004	ATUALIZAÇÃO MONETÁRIA	1.450,00	0,00	0,00	1.450,00
<b>6.2.1.9</b>	<b>OUTRAS RECEITAS CORRENTES</b>	<b>0,00</b>	<b>10.212,48</b>	<b>10.212,48</b>	<b>-10.212,48</b>
<b>6.2.1.9.09</b>	<b>RECEITAS DIVERSAS</b>	<b>0,00</b>	<b>10.212,48</b>	<b>10.212,48</b>	<b>-10.212,48</b>
<b>6.2.1.9.09.01</b>	<b>RECEITAS DIVERSAS</b>	<b>0,00</b>	<b>10.212,48</b>	<b>10.212,48</b>	<b>-10.212,48</b>
6.2.1.9.09.01.009	Outras	0,00	10.212,48	10.212,48	-10.212,48
	<b>TOTAL:</b>	<b>224.800,00</b>	<b>28.884,87</b>	<b>175.689,20</b>	<b>49.110,80</b>

---

 MARCOS ANTÔNIO MOREIRA CALHEIROS

 CPF: 140.490.664-91  
 (Presidente)

---

 CLEYDNER MARQUES DE MAGALHAES

 MAURICIO  
 CPF: 451.550.384-72  
 (Tesorero)

---

 ELIZABETE CRISTINA MORAES MALTA

 CPF: 023.075.754-56  
 CRC: AL 5592  
 (Contador)

## Comparativo das Despesas Autorizadas com Realizada



**CONSELHO REGIONAL DE ECONOMIA 12ª REGIÃO - CORECON AL**  
**CNPJ: 12.189.635/0001-68**  
**RUA DIAS CABRAL, 165 - 1º ANDAR**  
**MACEIÓ-AL** **Telefone: (82) 3221-3850**

### Comparativo da Despesa Autorizada/Realizada

Ano do Exercício: 2022

Período: 01/10/2022 até 31/12/2022

Número Conta	Descrição	Autorizada	Realizada no Período	Realizada no Exercício	Varição
<b>6.3.1</b>	<b>DESPESAS CORRENTES</b>	<b>219.300,00</b>	<b>33.838,53</b>	<b>147.187,62</b>	<b>72.112,38</b>
<b>6.3.1.1</b>	<b>PESSOAL E ENCARGOS</b>	<b>42.600,00</b>	<b>10.980,74</b>	<b>37.535,30</b>	<b>5.064,70</b>
<b>6.3.1.1.01</b>	<b>PESSOAL E ENCARGOS</b>	<b>42.600,00</b>	<b>10.980,74</b>	<b>37.535,30</b>	<b>5.064,70</b>
<b>6.3.1.1.01.01</b>	<b>REMUNERAÇÃO PESSOAL</b>	<b>26.000,00</b>	<b>7.964,74</b>	<b>24.788,07</b>	<b>1.211,93</b>
6.3.1.1.01.01.001	SALÁRIOS	21.000,00	4.176,67	21.000,00	0,00
6.3.1.1.01.01.004	GRATIFICAÇÃO DE NATAL - 13º SALÁRIO	2.500,00	1.608,16	1.608,16	891,84
6.3.1.1.01.01.005	ABONO CONSTITUCIONAL DE FÉRIAS	2.500,00	2.179,91	2.179,91	320,09
<b>6.3.1.1.01.02</b>	<b>ENCARGOS PATRONAIS</b>	<b>11.100,00</b>	<b>2.124,19</b>	<b>8.811,08</b>	<b>2.288,92</b>
6.3.1.1.01.02.001	INSS ENTIDADE	7.500,00	1.575,28	6.620,19	879,81
6.3.1.1.01.02.002	FGTS	3.000,00	487,92	1.948,18	1.051,82
6.3.1.1.01.02.003	PIS SOBRE FOLHA DE PAGAMENTO	600,00	60,99	242,71	357,29
<b>6.3.1.1.01.03</b>	<b>BENEFÍCIOS A PESSOAL</b>	<b>5.500,00</b>	<b>891,81</b>	<b>3.936,15</b>	<b>1.563,85</b>
6.3.1.1.01.03.001	VALE TRANSPORTE	5.500,00	891,81	3.956,15	1.543,85
6.3.1.1.01.03.002	VALE REFEIÇÃO	0,00	0,00	-20,00	20,00
<b>6.3.1.3</b>	<b>USO DE BENS E SERVIÇOS</b>	<b>143.200,00</b>	<b>19.547,57</b>	<b>79.068,61</b>	<b>64.131,39</b>
<b>6.3.1.3.01</b>	<b>MATERIAL DE CONSUMO</b>	<b>7.000,00</b>	<b>0,00</b>	<b>1.534,60</b>	<b>5.465,40</b>
<b>6.3.1.3.01.01</b>	<b>MATERIAL DE CONSUMO</b>	<b>7.000,00</b>	<b>0,00</b>	<b>1.534,60</b>	<b>5.465,40</b>
6.3.1.3.01.01.001	MATERIAIS DE EXPEDIENTE	2.000,00	0,00	996,60	1.003,40
6.3.1.3.01.01.009	MATERIAL DE INFORMÁTICA	3.000,00	0,00	0,00	3.000,00
6.3.1.3.01.01.014	UNIFORMES, TECIDOS E AVIAMENTOS	1.000,00	0,00	538,00	462,00
6.3.1.3.01.01.016	MATERIAIS DE HIGIENE, LIMPEZA E CONSERVAÇÃO	500,00	0,00	0,00	500,00
6.3.1.3.01.01.025	MATERIAL DE COPA/COZINHA	500,00	0,00	0,00	500,00
<b>6.3.1.3.03</b>	<b>SERVIÇOS DE PESSOAS FÍSICAS</b>	<b>22.883,20</b>	<b>2.388,00</b>	<b>11.033,20</b>	<b>11.850,00</b>
<b>6.3.1.3.03.01</b>	<b>SERVIÇOS DE PESSOAS FÍSICAS</b>	<b>11.033,20</b>	<b>2.388,00</b>	<b>11.033,20</b>	<b>0,00</b>
6.3.1.3.03.01.001	REMUNERAÇÃO DE SERVIÇOS PESSOAIS	3.910,00	570,00	3.910,00	0,00
6.3.1.3.03.01.004	BOLSA/ESTÁGIO	7.123,20	1.818,00	7.123,20	0,00
<b>6.3.1.3.03.03</b>	<b>DIÁRIAS</b>	<b>11.850,00</b>	<b>0,00</b>	<b>0,00</b>	<b>11.850,00</b>
6.3.1.3.03.03.001	CONSELHEIROS EFETIVOS E SUPLENTE	350,00	0,00	0,00	350,00
6.3.1.3.03.03.002	FUNCIONÁRIOS	1.500,00	0,00	0,00	1.500,00
6.3.1.3.03.03.004	CONVIDADOS E PALESTRANTES	10.000,00	0,00	0,00	10.000,00
<b>6.3.1.3.04</b>	<b>OUTROS SERVIÇOS E ENCARGOS - PESSOAS JURÍDICAS</b>	<b>113.316,80</b>	<b>17.159,57</b>	<b>66.500,81</b>	<b>46.815,99</b>

<b>6.3.1.3.04.01</b>	<b>OUTROS SERVIÇOS E ENCARGOS - PESSOAS JURÍDICAS</b>	<b>113.316,80</b>	<b>17.159,57</b>	<b>66.500,81</b>	<b>46.815,99</b>
6.3.1.3.04.01.005	FORNECIMENTO DE ENERGIA ELÉTRICA E GÁS	4.500,00	634,75	2.766,08	1.733,92
6.3.1.3.04.01.006	CONSERVAÇÃO DE BENS MÓVEIS E IMÓVEIS	1.200,00	0,00	0,00	1.200,00
6.3.1.3.04.01.007	IMPRESSÃO DE CARTEIRA PROFISSIONAL E OUTROS	1.000,00	0,00	240,40	759,60
6.3.1.3.04.01.008	PUBLICAÇÃO (IMPRESA NACIONAL)	3.000,00	0,00	2.456,33	543,67
6.3.1.3.04.01.009	SERVIÇOS GRÁFICOS	1.000,00	0,00	0,00	1.000,00
6.3.1.3.04.01.012	SERVIÇO DE COMUNICAÇÃO EM GERAL - TELEFONE FIXO	3.727,65	498,43	3.135,21	592,44
6.3.1.3.04.01.015	SERVIÇO DE COMUNICAÇÃO EM GERAL - CORREIOS	6.000,00	371,10	3.218,90	2.781,10
6.3.1.3.04.01.021	Despesas Bancárias	10.500,00	3.085,85	9.284,32	1.215,68
6.3.1.3.04.01.035	PREMIO DE ESTIMULO AO ESTUDANTE DE ECONOMIA	3.000,00	0,00	3.000,00	0,00
6.3.1.3.04.01.038	IMPOSTOS, TAXAS, MULTAS E PEDÁGIOS	860,00	0,00	0,00	860,00
6.3.1.3.04.01.045	DESPEAS PEQUENAS DE PRONTO PAGAMENTO	1.000,00	0,00	1.000,00	0,00
6.3.1.3.04.01.047	SERVIÇOS DE INFORMÁTICA	3.285,00	950,00	3.285,00	0,00
6.3.1.3.04.01.048	HONORÁRIOS ADVOCATÍCIOS	9.500,00	0,00	1.800,00	7.700,00
6.3.1.3.04.01.049	FESTIVIDADES E HOMENAGENS	3.670,00	1.816,00	2.446,00	1.224,00
6.3.1.3.04.01.050	SERVIÇOS JUDICIAIS E CARTORIAIS	1.500,00	0,00	200,27	1.299,73
6.3.1.3.04.01.060	Serviços de Divulg., Impressão e Encarden.	2.000,00	0,00	1.330,00	670,00
6.3.1.3.04.01.061	Despesas com Eleições	1.000,00	370,96	370,96	629,04
6.3.1.3.04.01.062	Despesa Miudas de pronto pagamento	1.000,00	0,00	0,00	1.000,00
6.3.1.3.04.01.063	Locação de Bens Móveis e Imóveis	18.800,00	4.500,00	11.400,00	7.400,00
6.3.1.3.04.01.064	Serviços de Criação e Manutenção - Website	8.050,00	1.800,00	8.050,00	0,00
6.3.1.3.04.01.067	SERVIÇOS DE MANUTENÇÃO E LIMPEZA	2.000,00	0,00	0,00	2.000,00
6.3.1.3.04.01.069	Serviços de Passagem e Hospedagens Convidados e Palestrantes	4.215,00	0,00	0,00	4.215,00
6.3.1.3.04.01.072	Assessoria Contábil	10.560,00	2.640,00	10.560,00	0,00
6.3.1.3.04.01.088	Sistema Contabil e Financeiro	9.949,15	492,48	1.927,44	8.021,71
6.3.1.3.04.01.099	Outros Encargos	2.000,00	0,00	29,90	1.970,10
<b>6.3.1.6</b>	<b>TRIBUTÁRIAS E CONTRIBUTIVAS</b>	<b>33.500,00</b>	<b>3.310,22</b>	<b>30.583,71</b>	<b>2.916,29</b>
<b>6.3.1.6.01</b>	<b>TRIBUTÁRIAS E CONTRIBUTIVAS</b>	<b>33.500,00</b>	<b>3.310,22</b>	<b>30.583,71</b>	<b>2.916,29</b>
<b>6.3.1.6.01.02</b>	<b>CONTRIBUIÇÕES</b>	<b>33.500,00</b>	<b>3.310,22</b>	<b>30.583,71</b>	<b>2.916,29</b>

6.3.1.6.01.02.002	COTA PARTE	33.500,00	3.310,22	30.583,71	2.916,29
<b>6.3.2</b>	<b>DESPESAS DE CAPITAL CRÉDITO DISPONÍVEL</b>	<b>5.500,00</b>	<b>0,00</b>	<b>1.882,80</b>	<b>3.617,20</b>
<b>6.3.2.1</b>	<b>INVESTIMENTOS</b>	<b>5.500,00</b>	<b>0,00</b>	<b>1.882,80</b>	<b>3.617,20</b>
<b>6.3.2.1.01</b>	<b>OBRAS, INSTALAÇÕES</b>	<b>5.500,00</b>	<b>0,00</b>	<b>1.882,80</b>	<b>3.617,20</b>
<b>6.3.2.1.01.01</b>	<b>OBRAS, INSTALAÇÕES</b>	<b>2.000,00</b>	<b>0,00</b>	<b>0,00</b>	<b>2.000,00</b>
6.3.2.1.01.01.003	OBRAS EM ANDAMENTO	2.000,00	0,00	0,00	2.000,00
<b>6.3.2.1.01.03</b>	<b>EQUIPAMENTOS E MATERIAIS PERMANENTES</b>	<b>3.500,00</b>	<b>0,00</b>	<b>1.882,80</b>	<b>1.617,20</b>
6.3.2.1.01.03.003	EQUIPAMENTOS DE INFORMÁTICA	2.500,00	0,00	1.882,80	617,20
6.3.2.1.01.03.004	UTENSÍLIOS DE COPA E COZINHA	500,00	0,00	0,00	500,00
6.3.2.1.01.03.099	Outros Equipamentos e Material Permanente	500,00	0,00	0,00	500,00
	<b>TOTAL:</b>	<b>224.800,00</b>	<b>33.838,53</b>	<b>149.070,42</b>	<b>75.729,58</b>

---

 MARCOS ANTÔNIO MOREIRA CALHEIROS

 CPF: 140.490.664-91  
 (Presidente)

---

 CLEYDNER MARQUES DE MAGALHAES  
 MAURICIO

 CPF: 451.550.384-72  
 (Tesorero)

---

 ELIZABETE CRISTINA MORAES MALTA

 CPF: 023.075.754-56  
 CRC: AL 5592  
 (Contador)

## Balanco Orcamentário



CONSELHO REGIONAL DE ECONOMIA 12ª REGIÃO - CORECON AL

CNPJ: 12.189.635/0001-68

RUA DIAS CABRAL, 165 - 1º ANDAR

MACEIÓ-AL

Telefone: (82) 3221-3850

### Balanco Orcamentário

Ano do Exercício: 2022

Período: 01/10/2022 até 31/12/2022

Número Conta	Descrição	Previsão Inicial	Previsão Atualizada	Receita Realizada	Saldo	
<b>6.2.1</b>	<b>RECEITAS CORRENTES PREVISTAS</b>	<b>0,00</b>	<b>0,00</b>	<b>28.884,87</b>	<b>-28.884,87</b>	
6.2.1.1	CONTRIBUIÇÕES	0,00	0,00	16.549,96	-16.549,96	
6.2.1.2	EXPLORAÇÃO DE BENS E SERVIÇOS	0,00	0,00	2.122,43	-2.122,43	
6.2.1.9	OUTRAS RECEITAS CORRENTES	0,00	0,00	10.212,48	-10.212,48	
<b>TOTAL DAS RECEITAS:</b>						
TOTAL GERAL:				28.884,87		
Número Conta	Descrição	Dotação Inicial	Dotação Atual	Empenhada	Liquidada	Crédito Disponível
<b>6.3.1</b>	<b>DESPESAS CORRENTES</b>	<b>0,00</b>	<b>0,00</b>	<b>-6.782,28</b>	<b>33.838,53</b>	<b>6.782,28</b>
6.3.1.1	PESSOAL E ENCARGOS	0,00	1.000,00	-3.044,70	10.980,74	4.044,70
6.3.1.3	USO DE BENS E SERVIÇOS	0,00	500,00	678,71	19.547,57	-178,71
6.3.1.6	TRIBUTÁRIAS E CONTRIBUTIVAS	0,00	-1.500,00	-4.416,29	3.310,22	2.916,29
<b>TOTAL DAS DESPESAS:</b>				<b>-6.782,28</b>	<b>33.838,53</b>	<b>6.782,28</b>
SUPERÁVIT				35.667,15		
TOTAL GERAL:				28.884,87		

MARCOS ANTÔNIO MOREIRA CALHEIROS  
CPF: 140.490.664-91  
(Presidente)

CLEYDNER MARQUES DE MAGALHAES MAURICIO  
CPF: 451.550.384-72  
(Tesoreroiro)

ELIZABETE CRISTINA MORAES MALTA  
CPF: 023.075.754-56  
CRC: AL 5592  
(Contador)



**CONSELHO REGIONAL DE ECONOMIA 12ª REGIÃO - CORECON AL**

CNPJ: 12.189.635/0001-68

RUA DIAS CABRAL, 165 - 1º ANDAR

MACEIÓ-AL

Telefone: (82) 3221-3850

### Balanco Orçamentário

Ano do Exercício: 2022

Período: 01/01/2022 até 31/12/2022

Número Conta	Descrição	Previsão Inicial	Previsão Atualizada	Receita Realizada	Saldo
<b>6.2.1</b>	<b>RECEITAS CORRENTES PREVISTAS</b>	<b>224.800,00</b>	<b>224.800,00</b>	<b>175.689,20</b>	<b>49.110,80</b>
6.2.1.1	CONTRIBUIÇÕES	175.000,00	175.000,00	147.462,18	27.537,82
6.2.1.2	EXPLORAÇÃO DE BENS E SERVIÇOS	12.200,00	12.200,00	12.426,92	-226,92
6.2.1.3	FINANCEIRAS	0,00	0,00	5.416,94	-5.416,94
6.2.1.4	OUTRAS RECEITAS CORRENTES	37.600,00	37.600,00	170,68	37.429,32
6.2.1.9	OUTRAS RECEITAS CORRENTES	0,00	0,00	10.212,48	-10.212,48
	<b>TOTAL DAS RECEITAS:</b>	<b>224.800,00</b>	<b>224.800,00</b>	<b>175.689,20</b>	<b>49.110,80</b>

TOTAL GERAL:

175.689,20

Número Conta	Descrição	Dotação Inicial	Dotação Atual	Empenhada	Liquidada	Crédito Disponível
<b>6.3.1</b>	<b>DESPESAS CORRENTES</b>	<b>219.300,00</b>	<b>219.300,00</b>	<b>147.207,62</b>	<b>147.187,62</b>	<b>72.092,38</b>
6.3.1.1	PESSOAL E ENCARGOS	41.600,00	42.600,00	37.555,30	37.535,30	5.044,70
6.3.1.3	USO DE BENS E SERVIÇOS	142.700,00	143.200,00	79.068,61	79.068,61	64.131,39
6.3.1.6	TRIBUTÁRIAS E CONTRIBUTIVAS	35.000,00	33.500,00	30.583,71	30.583,71	2.916,29
<b>6.3.2</b>	<b>DESPESAS DE CAPITAL CRÉDITO DISPONÍVEL</b>	<b>5.500,00</b>	<b>5.500,00</b>	<b>1.882,80</b>	<b>1.882,80</b>	<b>3.617,20</b>
6.3.2.1	INVESTIMENTOS	5.500,00	5.500,00	1.882,80	1.882,80	3.617,20
	<b>TOTAL DAS DESPESAS:</b>	<b>224.800,00</b>	<b>224.800,00</b>	<b>149.090,42</b>	<b>149.070,42</b>	<b>75.709,58</b>
	SUPERÁVIT			26.598,78		
	TOTAL GERAL:			175.689,20		

MARCOS ANTÔNIO MOREIRA CALHEIROS  
CPF: 140.490.664-91  
(Presidente)

CLEYDNER MARQUES DE MAGALHAES MAURICIO  
CPF: 451.550.384-72  
(Tesorreiro)

ELIZABETE CRISTINA MORAES MALTA  
CPF: 023.075.754-56  
CRC: AL 5592  
(Contador)



## Balanco Financeiro



CONSELHO REGIONAL DE ECONOMIA 12ª REGIÃO - CORECON AL

CNPJ: 12.189.635/0001-68

RUA DIAS CABRAL, 165 - 1º ANDAR

MACEIÓ-AL

Telefone: (82) 3221-3850

### Balanco Financeiro

Ano do Exercício: 2022

Período: 01/10/2022 até 31/12/2022

Ingressos Títulos	Valor	Dispêndios Títulos	Valor
RECEITA ORÇAMENTARIA	28.884,87	DESPEZA ORÇAMENTARIA	33.838,53
RECEITAS CORRENTES REALIZADA	28.884,87	DESPEAS CORRENTES LIQUIDADAS	33.838,53
RECEITA EXTRA-ORÇAMENTARIA	38.137,58	DESPEZA EXTRA-ORÇAMENTARIA	37.262,58
ADIANTAMENTOS CONCEDIDOS A PESSOAL E A TERCEIROS	3.712,36	ADIANTAMENTOS CONCEDIDOS A PESSOAL E A TERCEIROS	2.698,30
PESSOAL A PAGAR	10.674,55	PESSOAL A PAGAR	10.813,61
ENCARGOS SOCIAIS A PAGAR	2.124,19	ENCARGOS SOCIAIS A PAGAR	2.124,19
OBRIGAÇÕES DE CURTO PRAZO	18.316,26	OBRIGAÇÕES DE CURTO PRAZO	18.316,26
TRANSFERÊNCIAS LEGAIS	3.310,22	TRANSFERÊNCIAS LEGAIS	3.310,22
<b>DISPONÍVEL DO EXERCÍCIO ANTERIOR</b>	<b>0,00</b>	<b>DISPONÍVEL PARA O EXERCÍCIO SEGUINTE</b>	<b>-4.078,66</b>
<b>TOTAL GERAL</b>	<b>67.022,45</b>	<b>TOTAL GERAL</b>	<b>67.022,45</b>

MARCOS ANTÔNIO MOREIRA CALHEIROS

CPF: 140.490.664-91

(Presidente)

CLEYDNER MARQUES DE MAGALHAES MAURICIO

CPF: 451.550.384-72

(Tesoureiro)

ELIZABETE CRISTINA MORAES MALTA

CPF: 023.075.754-56

CRC: AL 5592  
(Contador)



CONSELHO REGIONAL DE ECONOMIA 12ª REGIÃO - CORECON AL  
 CNPJ: 12.189.635/0001-68  
 RUA DIAS CABRAL, 165 - 1º ANDAR  
 MACEIÓ-AL

Telefone: (82) 3221-3850

### Balanco Financeiro

Ano do Exercício: 2022

Período: 01/01/2022 até 31/12/2022

Ingressos Títulos	Valor	Dispêndios Títulos	Valor
RECEITA ORÇAMENTARIA	175.689,20	DESPESA ORÇAMENTARIA	149.070,42
RECEITAS CORRENTES REALIZADA	175.689,20	DESPESAS CORRENTES LIQUIDADAS	147.187,62
RECEITAS DE CAPITAL REALIZADAS	0,00	DESPESAS DE CAPITAL LIQUIDADAS	1.882,80
RECEITA EXTRA-ORÇAMENTARIA	154.294,07	DESPESA EXTRA-ORÇAMENTARIA	154.592,70
ADIANTAMENTOS CONCEDIDOS A PESSOAL E A TERCEIROS	4.212,36	ADIANTAMENTOS CONCEDIDOS A PESSOAL E A TERCEIROS	4.426,09
PESSOAL A PAGAR	35.867,42	PESSOAL A PAGAR	36.006,48
ENCARGOS SOCIAIS A PAGAR	8.811,08	ENCARGOS SOCIAIS A PAGAR	8.811,08
OBRIGAÇÕES DE CURTO PRAZO	74.819,50	OBRIGAÇÕES DE CURTO PRAZO	74.765,34
TRANSFERÊNCIAS LEGAIS	30.583,71	TRANSFERÊNCIAS LEGAIS	30.583,71
<b>DISPONÍVEL DO EXERCÍCIO ANTERIOR</b>	<b>84.794,40</b>	<b>DISPONÍVEL PARA O EXERCÍCIO SEGUINTE</b>	<b>111.114,55</b>
<b>TOTAL GERAL</b>	<b>414.777,67</b>	<b>TOTAL GERAL</b>	<b>414.777,67</b>

MARCOS ANTÔNIO MOREIRA CALHEIROS  
 CPF: 140.490.664-91  
 (Presidente)

CLEYDNER MARQUES DE MAGALHAES MAURICIO  
 CPF: 451.550.384-72  
 (Tesoreroiro)

ELIZABETE CRISTINA MORAES MALTA  
 CPF: 023.075.754-56  
 CRC: AL 5592  
 (Contador)

## Balanco Patrimonial Comparado



CONSELHO REGIONAL DE ECONOMIA 12ª REGIÃO - CORECON AL  
 CNPJ: 12.189.635/0001-68  
 RUA DIAS CABRAL, 165 - 1º ANDAR  
 MACEIÓ-AL

Telefone: (82) 3221-3850

### Balanco Patrimonial Comparado

Ano do Exercício: 2022

Período: 01/01/2022 até 31/12/2022

Número Conta	Descrição	Valor Atual	Valor Anterior	Número Conta	Descrição	Valor Atual	Valor Anterior
1	<b>ATIVO</b>	<b>301.093,54</b>	<b>272.676,86</b>	2	<b>PASSIVO E PATRIMÔNIO LÍQUIDO</b>	<b>270.412,05</b>	<b>272.676,86</b>
1.1	<b>ATIVO CIRCULANTE</b>	<b>111.328,28</b>	<b>84.794,40</b>	2.1	<b>PASSIVO CIRCULANTE</b>	<b>-3.655,99</b>	<b>-1.391,18</b>
1.1.1	CAIXA E EQUIVALENTES DE CAIXA	111.114,55	84.794,40	2.1.1	OBRIGAÇÕES TRABALHISTAS E PREVIDENCIÁRIAS A PAGAR	-139,06	0,00
1.1.1.1	CAIXA E EQUIVALENTES DE CAIXA	111.114,55	84.794,40	2.1.1.1	PESSOAL A PAGAR	-139,06	0,00
1.1.1.1.01	CAIXA	0,00	0,00	2.1.1.1.01	PESSOAL A PAGAR	-139,06	0,00
1.1.1.1.04	BANCOS CONTA ARRECADAÇÃO	0,00	0,00	2.1.2	OBRIGAÇÕES DE CURTO PRAZO	731,47	677,31
1.1.1.1.05	DISPONÍVEL VINCULADO EM C/C BANCÁRIA	111.114,55	84.794,40	2.1.2.1	OBRIGAÇÕES DE CURTO PRAZO	731,47	677,31
1.1.1.1.06	DISPONIBILIDADE EM TRANSITO	0,00	0,00	2.1.2.1.01	OBRIGAÇÕES FISCAIS DE CURTO PRAZO	37,41	37,41
1.1.1.1.07	RESPONSÁVEL POR SUPRIMENTO	0,00	0,00	2.1.2.1.02	DEPÓSITOS CONSIGNÁVEIS	690,78	636,62
1.1.1.1.08	ADIANTAMENTOS	0,00	0,00	2.1.2.1.03	FORNECEDORES/PRESTADORES DE SERVIÇOS	3,28	3,28
1.1.2.1	CRÉDITOS A RECEBER	0,00	0,00	2.1.3	DEMAIS OBRIGAÇÕES DE CURTO PRAZO	960,84	960,84
1.1.3	DEMAIS CRÉDITOS E VALORES DE CURTO PRAZO	213,73	0,00	2.1.3.2.01	TRANSFERÊNCIAS LEGAIS	0,00	0,00
1.1.3.1	ADIANTAMENTOS CONCEDIDOS A PESSOAL E A TERCEIROS	213,73	0,00	2.1.3.3	VALORES EM TRÂNSITO	0,00	0,00
1.1.3.1.01	ADIANTAMENTOS A PESSOAL	213,73	0,00	2.1.3.3.01	VALORES EM TRÂNSITO	0,00	0,00
1.1.3.1.02	DEVEDORES DA ENTIDADE	0,00	0,00	2.1.3.4	OUTRAS OBRIGAÇÕES	960,84	960,84
1.1.3.1.03	ADIANTAMENTOS AO CONSELHO FEDERAL	0,00	0,00	2.1.3.4.01	OUTRAS OBRIGAÇÕES A PAGAR	960,84	960,84

1/4

Siscac

1.1.3.1.04	TÍTULOS FEDERAIS	0,00	0,00	2.1.4	PROVISÕES DE CURTO PRAZO	-5.209,24	-3.029,33
1.1.3.3.01	EMPRÉSTIMOS CONCEDIDOS	0,00	0,00	2.1.4.2	PROVISÕES TRABALHISTAS (P)	-5.209,24	-3.029,33
1.1.3.4	CRÉDITOS POR DANOS AO PATRIMÔNIO	0,00	0,00	2.1.4.2.01	PROVISÕES TRABALHISTAS (P)	-5.209,24	-3.029,33
<b>1.2</b>	<b>ATIVO NÃO-CIRCULANTE</b>	<b>189.765,26</b>	<b>187.882,46</b>	<b>2.2</b>	<b>PASSIVO NÃO-CIRCULANTE</b>	<b>0,00</b>	<b>0,00</b>
1.2.1	ATIVO REALIZÁVEL A LONGO PRAZO	131.175,38	131.175,38	2.2.1	DÍVIDA DE LONGO PRAZO	0,00	0,00
1.2.1.1	CRÉDITOS REALIZÁVEIS A LONGO PRAZO	131.175,38	131.175,38	2.2.1.1	DÍVIDA DE LONGO PRAZO	0,00	0,00
1.2.1.1.03	DÍVIDA ATIVA EXECUTADA	131.175,38	131.175,38	2.2.2.1	DEPÓSITOS JUDICIAIS	0,00	0,00
1.2.2	INVESTIMENTOS, IMOBILIZADO E INTANGÍVEL	58.589,88	56.707,08				
1.2.2.2	IMOBILIZADO	58.589,88	56.707,08				
1.2.2.2.01	BENS MÓVEIS	58.589,88	56.707,08				
				2.3	PATRIMÔNIO LÍQUIDO	274.068,04	274.068,04
				2.3.1	PATRIMÔNIO LÍQUIDO	274.068,04	274.068,04
				2.3.1.1	PATRIMÔNIO LÍQUIDO	274.068,04	274.068,04
				2.3.1.1.01	PATRIMÔNIO SOCIAL	274.068,04	274.068,04
				2.3.1.1.01.01	RESULTADOS ACUMULADOS	274.068,04	274.068,04
				2.3.1.1.01.01.001	DO EXERCÍCIO	37.202,18	37.202,18
				2.3.1.1.01.01.002	DE EXERCÍCIOS ANTERIORES	236.865,86	236.865,86
<b>Especificação</b>	<b>Valor Atual</b>	<b>Valor Anterior</b>	<b>Especificação</b>	<b>Valor Atual</b>	<b>Valor Anterior</b>		
ATIVO FINANCEIRO	111.328,28	84.794,40	PASSIVO FINANCEIRO	1.553,25	1.638,15		
ATIVO PERMANENTE	189.765,26	187.882,46	PASSIVO PERMANENTE	-5.209,24	-3.029,33		
SALDO PATRIMONIAL				304.749,53	274.068,04		

#### Compensações

Saldo dos Atos Potenciais Ativos			Saldo dos Atos Potenciais Passivos		
Especificação	Valor Atual	Valor Anterior	Especificação	Valor Atual	Valor Anterior

CONTROLES CREDORES	0,00	0,00	CONTROLES CREDORES	0,00	0,00
EXECUÇÃO DOS ATOS POTENCIAIS	0,00	0,00	EXECUÇÃO DOS ATOS POTENCIAIS	0,00	0,00
ATOS POTENCIAIS ATIVOS	0,00	0,00	ATOS POTENCIAIS PASSIVOS	0,00	0,00
ATOS POTENCIAIS ATIVOS A EXECUTAR	0,00	0,00	ATOS POTENCIAIS PASSIVOS A EXECUTAR	0,00	0,00
EMPRÉSTIMOS OBTIDOS A EXECUTAR	0,00	0,00	EMPRÉSTIMOS CONCEDIDOS A EXECUTAR	0,00	0,00
EXECUÇÃO DE RESPONSABILIDADES DE TERCEIROS POR VALORES, TÍTULOS E BENS	0,00	0,00	OBRIGAÇÕES CONVENIADAS A EXECUTAR	0,00	0,00
DIREITOS CONTRATUAIS A EXECUTAR	0,00	0,00	OBRIGAÇÕES CONTRATUAIS A EXECUTAR	0,00	0,00
DIREITOS EM COMODATOS A EXECUTAR	0,00	0,00	OBRIGAÇÕES EM COMODATOS A EXECUTAR	0,00	0,00
OUTROS ATOS POTENCIAIS ATIVOS A EXECUTAR	0,00	0,00	OUTROS ATOS POTENCIAIS PASSIVOS A EXECUTAR	0,00	0,00
ATOS POTENCIAIS ATIVOS EXECUTADOS	0,00	0,00	ATOS POTENCIAIS PASSIVOS EXECUTADOS	0,00	0,00
EMPRÉSTIMOS OBTIDOS EXECUTADOS	0,00	0,00	EMPRÉSTIMOS CONCEDIDOS EXECUTADOS	0,00	0,00
DIREITOS CONVENIADOS EXECUTADOS	0,00	0,00			
DIREITOS CONTRATUAIS EXECUTADOS	0,00	0,00	OBRIGAÇÕES CONTRATUAIS EXECUTADAS	0,00	0,00
OUTROS ATOS POTENCIAIS ATIVOS EXECUTADOS	0,00	0,00			

**Quadro do Superávit/Déficit Financeiro**

	Valor Atual	Valor Anterior
Superávit Financeiro	109.775,03	83.156,25

---

MARCOS ANTÔNIO MOREIRA CALHEIROS

CPF: 140.490.664-91  
(Presidente)

---

CLEYDNER MARQUES DE MAGALHAES

MAURICIO  
CPF: 451.550.384-72  
(Tesoureiro)

---

ELIZABETE CRISTINA MORAES MALTA

CPF: 023.075.754-56  
CRC: AL 5592  
(Contador)

## Demonstrativo das Variações Patrimoniais



CONSELHO REGIONAL DE ECONOMIA 12ª REGIÃO - CORECON AL  
CNPJ: 12.189.635/0001-68  
RUA DIAS CABRAL, 165 - 1º ANDAR  
MACEIÓ-AL

Telefone: (82) 3221-3850

### Demonstração de Variações Patrimoniais

Ano do Exercício: 2022

Período: 01/01/2022 até 31/12/2022

Número Conta	Descrição	Valor Atual	Valor Anterior	Número Conta	Descrição	Valor Atual	Valor Anterior
<b>4</b>	<b>VARIAÇÃO PATRIMONIAL AUMENTATIVA</b>	<b>175.689,20</b>	<b>179.060,23</b>	<b>3</b>	<b>VARIAÇÃO PATRIMONIAL DIMINUTIVA</b>	<b>145.007,71</b>	<b>141.858,05</b>
4.1	CONTRIBUIÇÕES	147.462,18	151.534,31	3.1	PESSOAL E ENCARGOS	31.419,24	32.609,49
4.1.1	CONTRIBUIÇÕES	147.462,18	151.534,31	3.1.1	PESSOAL E ENCARGOS	31.419,24	32.609,49
4.1.1.1	CONTRIBUIÇÕES	147.462,18	151.534,31	3.1.1.1	PESSOAL E ENCARGOS	31.419,24	32.609,49
4.2	EXPLORAÇÃO DE BENS E SERVIÇOS	3.005,77	0,00	3.2	BENEFÍCIOS ASSISTENCIAIS	0,00	0,00
4.2.1	EXPLORAÇÃO DE BENS E SERVIÇOS	3.005,77	0,00	3.2.1	BENEFÍCIOS ASSISTENCIAIS	0,00	0,00
4.2.1.1	EXPLORAÇÃO DE BENS E SERVIÇOS	3.005,77	0,00	3.2.1.1	BENEFÍCIOS ASSISTENCIAIS	0,00	0,00
4.3	FINANCEIRAS	15.008,77	24.525,92	3.3	USO DE BENS E SERVIÇOS	83.004,76	74.280,39
4.3.1	FINANCEIRAS	15.008,77	24.525,92	3.3.1	USO DE BENS E SERVIÇOS	83.004,76	74.280,39
4.3.1.1	FINANCEIRAS	15.008,77	24.525,92	3.3.1.1	USO DE BENS E SERVIÇOS	83.004,76	74.280,39
4.4	TRANSFERÊNCIAS	0,00	0,00	3.4	FINANCEIRAS	0,00	0,00
4.4.1	TRANSFERÊNCIAS	0,00	0,00	3.4.1	FINANCEIRAS	0,00	0,00
4.4.1.1	TRANSFERÊNCIAS	0,00	0,00	3.4.1.1	FINANCEIRAS	0,00	0,00
4.5	VALORIZAÇÃO E GANHOS COM ATIVOS	0,00	0,00	3.5	TRANSFERÊNCIAS	0,00	0,00
4.5.1	VALORIZAÇÃO E GANHOS COM ATIVOS	0,00	0,00	3.5.1	TRANSFERÊNCIAS	0,00	0,00
4.5.1.1	VALORIZAÇÃO E GANHOS COM ATIVOS	0,00	0,00	3.5.1.1	TRANSFERÊNCIAS	0,00	0,00
				3.7	DESVALORIZAÇÃO E PERDA DE ATIVOS	0,00	0,00
				3.7.1	DESVALORIZAÇÃO E PERDA DE ATIVOS	0,00	0,00
				3.7.1.1	DESVALORIZAÇÃO E PERDA DE ATIVOS	0,00	0,00

1/3

Siscac

4.9	OUTRAS VARIAÇÕES PATRIMONIAIS AUMENTATIVAS	10.212,48	3.000,00	3.6	TRIBUTÁRIAS E CONTRIBUTIVAS	30.583,71	34.968,17
				3.9	OUTRAS VARIAÇÕES PATRIMONIAIS DIMINUTIVAS	0,00	0,00
4.9.1	OUTRAS VARIAÇÕES PATRIMONIAIS AUMENTATIVAS	10.212,48	3.000,00	3.6.1	TRIBUTÁRIAS E CONTRIBUTIVAS	30.583,71	34.968,17
				3.9.1	OUTRAS VARIAÇÕES PATRIMONIAIS DIMINUTIVAS	0,00	0,00
4.9.1.1	OUTRAS VARIAÇÕES PATRIMONIAIS AUMENTATIVAS	10.212,48	3.000,00	3.6.1.1	TRIBUTÁRIAS E CONTRIBUTIVAS	30.583,71	34.968,17
				3.9.1.1	OUTRAS VARIAÇÕES PATRIMONIAIS DIMINUTIVAS	0,00	0,00
					<b>SUPERAVIT</b>	<b>30.681,49</b>	<b>37.202,18</b>
					TOTAL:	175.689,20	179.060,23

**VARIAÇÕES PATRIMONIAIS QUALITATIVAS**

INCORPORAÇÃO DE ATIVOS			DESINCORPORAÇÃO DE ATIVOS		
Descrição	Valor Atual	Valor Anterior	Descrição	Valor Atual	Valor Anterior
INVESTIMENTOS	1.882,80	1.210,00	ALIENAÇÕES DE BENS	0,00	0,00
OBRAS, INSTALAÇÕES	1.882,80	1.210,00	ALIENAÇÕES DE BENS MÓVEIS	0,00	0,00
CONCESSÃO DE EMPRÉSTIMOS	0,00	0,00	ALIENAÇÕES DE BENS IMÓVEIS	0,00	0,00
AQUISIÇÃO DE IMÓVEIS	0,00	0,00	AMORTIZAÇÃO DE EMPRÉSTIMOS CONCEDIDOS	0,00	0,00
INTANGÍVEL	0,00	0,00	AMORTIZAÇÃO DE EMPRÉSTIMOS CONCEDIDOS	0,00	0,00
INVERSÕES FINANCEIRAS	0,00	0,00			
INVERSÕES FINANCEIRAS	0,00	0,00			

INCORPORAÇÃO DE PASSIVOS			DESINCORPORAÇÃO DE PASSIVOS		
Descrição	Valor Atual	Valor Anterior	Descrição	Valor Atual	Valor Anterior

2/3

Siscac



OPERAÇÕES DE CRÉDITO INTERNAS	0,00	0,00	AMORTIZAÇÕES DE EMPRÉSTIMOS	0,00	0,00
OPERAÇÕES DE CRÉDITO INTERNAS	0,00	0,00	AMORTIZAÇÕES DE EMPRÉSTIMOS	0,00	0,00

---

MARCOS ANTÔNIO MOREIRA CALHEIROS  
CPF: 140.490.664-91  
(Presidente)

---

CLEYDNER MARQUES DE MAGALHAES MAURICIO  
CPF: 451.550.384-72  
(Tesoureiro)

---

ELIZABETE CRISTINA MORAES MALTA  
CPF: 023.075.754-56  
CRC: AL 5592  
(Contador)